

Afiliación de extranjeros Seguridad Social

Agosto 2018



AFILIACIÓN MEDIA DE EXTRANJEROS A LA SEGURIDAD SOCIAL

ÍNDICE

	Página
Radiografía de la situación actual	3
Distribución por regímenes.	4
Afiliación por regímenes, provincias y CC.AA - Unión Europea -	5
Afiliación por regímenes, provincias y CC.AA - NO Unión Europea -	6
Afiliación por regímenes, provincias y CC.AA - TOTAL -	7
Afiliación media por CC.AA (gráfico)	8
Afiliación por género, provincias y CC.AA	9
Evolución de la afiliación media de extranjeros	10
Evolución de la afiliación de extranjeros por provincias y CC.AA	11
Reg. General. Distribución por sectores de actividad	12
Reg. Autónomos. Distribución por sectores de actividad	13
Distribución por países de procedencia	14
CC.AA.	
Andalucía	15
Aragón	18
Asturias	21
Illes Balears	24
Canarias	27
Cantabria	30
Castilla y León	33
Castilla-La Mancha	36
Cataluña	39
C. Valenciana	42
Extremadura	45
Galicia	48
Madrid	51
R. de Murcia	54
Navarra	57
País Vasco	60
La Rioja	63
Ceuta	66
Melilla	69

Agosto 2018

Afiliados
extranjeros

1.987.207

-33.222
-1,64%

VARIACIÓN
MENSUAL

VARIACIÓN
ANUAL

138.879
7,51%

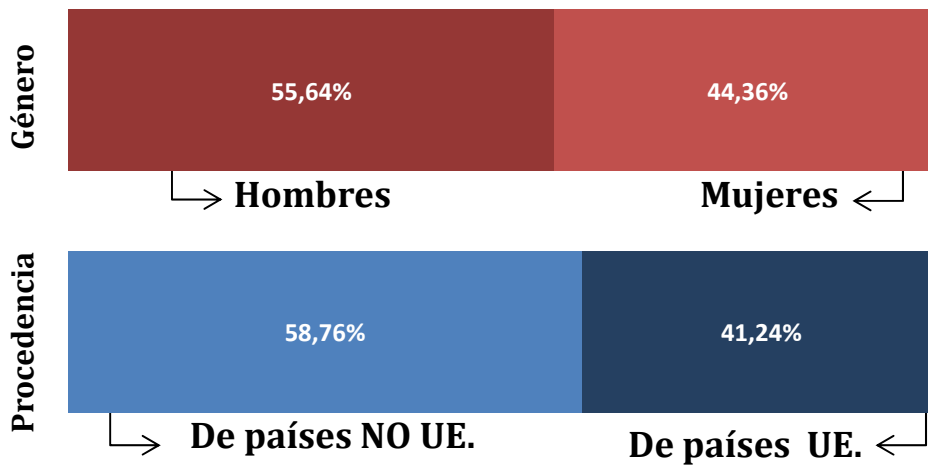

AFILIACIÓN DE EXTRANJEROS
DISTRIBUCIÓN POR REGÍMENES

Media agosto 2018

	TOTAL GENERAL	General (1)	S.E. Agrario	S.E. Hogar	AUTÓNOMOS	MAR	CARBÓN	TOTAL
DE LA UNIÓN EUROPEA	662.633	555.511	60.164	46.958	155.300	1.478	86	819.496
DE PAÍSES NO UNIÓN EUROPEA	995.963	740.118	126.304	129.541	168.207	3.536	5	1.167.711
TOTAL EXTRANJEROS	1.658.596	1.295.629	186.469	176.498	323.507	5.014	91	1.987.207

(1) No se incluyen los afiliados de los Sistemas Especiales Agrario y Hogar

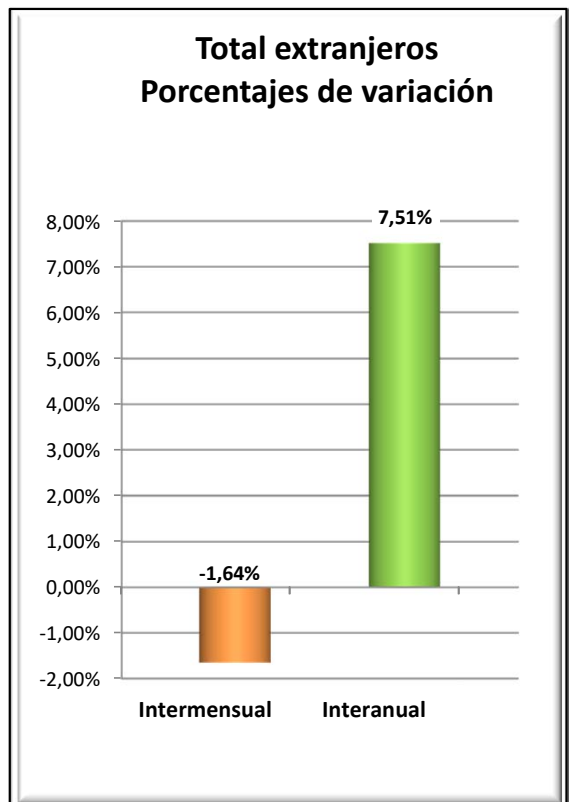
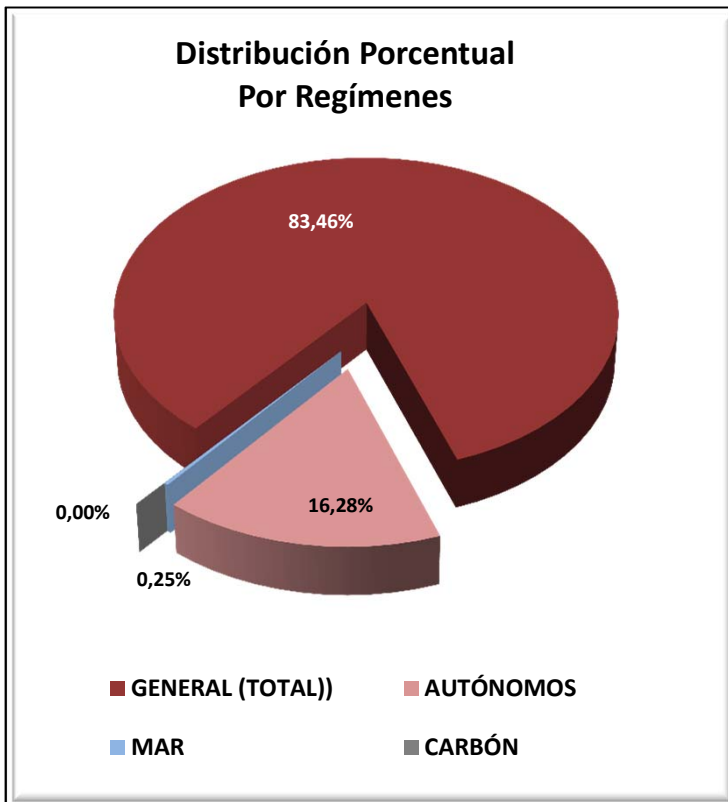

VARIACIONES MENSUALES POR REGÍMENES (total extranjeros)

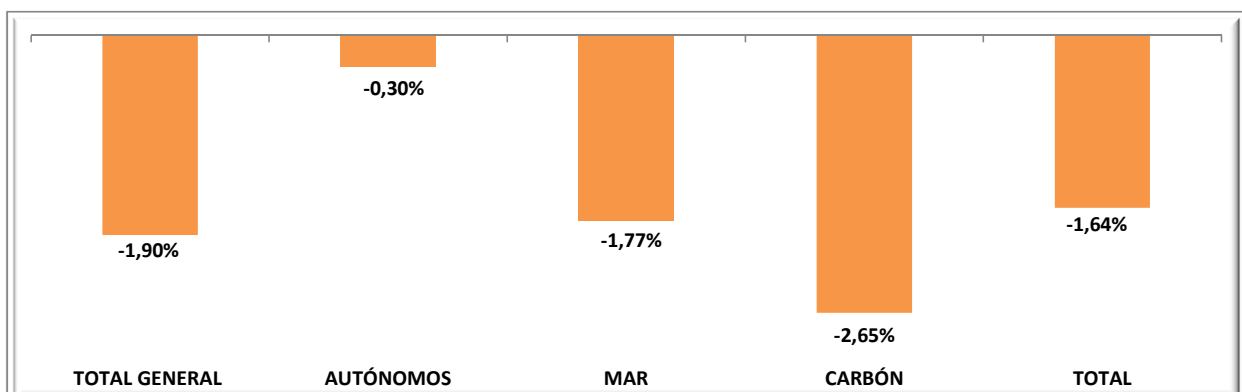

EXTRANJEROS PROCEDENTES DE PAÍSES DE LA UNIÓN EUROPEA

Media agosto 2018

	TOTAL GENERAL	General (1)	S.E. Agrario	S.E. Hogar	AUTÓNOMOS	MAR	CARBÓN	TOTAL
Almería	13.592	8.711	4.458	423	2.646	14	0	16.252
Cádiz	3.306	3.046	166	94	1.605	20	0	4.931
Córdoba	2.348	1.052	1.178	118	355	0	0	2.703
Granada	5.828	3.278	2.364	185	1.596	5	0	7.429
Huelva	12.221	2.645	9.370	206	699	23	0	12.942
Jaén	1.184	719	402	63	210	0	0	1.394
Málaga	23.439	22.039	615	785	14.085	33	0	37.556
Sevilla	6.612	4.765	1.504	343	1.329	3	0	7.944
ANDALUCÍA	68.529	46.257	20.055	2.217	22.524	98	0	91.151
Huesca	8.275	5.588	2.303	385	646	0	0	8.922
Teruel	3.580	2.895	456	228	391	0	0	3.971
Zaragoza	23.309	16.838	3.962	2.509	3.743	0	0	27.052
ARAGÓN	35.164	25.320	6.722	3.122	4.781	0	0	39.945
ASTURIAS	4.746	3.691	122	933	1.082	19	77	5.924
ILLES BALEARS	48.507	46.736	220	1.552	15.934	286	0	64.727
Las Palmas	18.724	18.220	382	122	7.975	205	0	26.904
S.C.Tenerife	17.806	17.405	301	100	8.195	184	0	26.186
CANARIAS	36.530	35.625	683	222	16.171	389	0	53.090
CANTABRIA	3.665	3.148	96	422	815	8	0	4.489
Ávila	1.556	1.072	324	160	177	0	0	1.733
Burgos	6.373	5.436	300	636	837	0	0	7.210
León	2.332	1.943	203	186	505	0	9	2.846
Palencia	1.056	907	92	57	134	0	0	1.190
Salamanca	1.766	1.473	168	124	339	0	0	2.105
Segovia	5.601	3.437	1.878	285	400	0	0	6.000
Soria	1.924	1.610	220	94	143	0	0	2.067
Valladolid	5.562	4.043	998	522	570	0	0	6.133
Zamora	1.250	824	343	83	212	0	0	1.462
CASTILLA-LEÓN	27.419	20.746	4.526	2.147	3.317	0	9	30.745
Albacete	4.832	1.818	2.892	121	332	0	0	5.164
Ciudad Real	5.790	2.905	2.642	243	501	0	0	6.290
Cuenca	5.609	3.311	2.016	282	570	0	0	6.179
Guadalajara	5.728	4.960	244	524	898	0	0	6.626
Toledo	8.194	6.211	1.365	618	1.269	0	0	9.463
CAST.-LA MANCHA	30.153	19.206	9.158	1.789	3.569	0	0	33.722
Barcelona	85.536	83.745	234	1.557	19.011	75	0	104.623
Girona	14.796	14.123	319	354	4.998	103	0	19.897
Lleida	17.555	13.361	3.590	605	1.397	0	0	18.952
Tarragona	15.101	13.387	1.053	661	2.711	67	0	17.879
CATALUÑA	132.989	124.615	5.196	3.177	28.117	245	0	161.351
Alicante	30.001	28.115	1.072	814	13.731	74	0	43.806
Castellón	17.572	14.615	936	2.021	2.665	12	0	20.249
Valencia	30.355	24.624	3.409	2.321	7.845	28	0	38.227
C. VALENCIANA	77.927	67.354	5.418	5.156	24.241	113	0	102.282
Badajoz	3.292	1.862	1.276	153	526	0	0	3.819
Cáceres	1.473	849	560	64	272	0	0	1.745
EXTREMADURA	4.765	2.712	1.836	217	799	0	0	5.564
A Coruña	3.827	3.541	102	184	904	53	0	4.784
Lugo	1.957	1.391	453	113	347	59	0	2.363
Ourense	2.037	1.802	81	153	447	0	0	2.483
Pontevedra	4.568	4.363	70	136	1.084	83	0	5.736
GALICIA	12.389	11.097	706	586	2.783	195	0	15.367
C. DE MADRID	137.736	116.031	509	21.196	20.954	56	0	158.746
R. DE MURCIA	11.706	8.690	2.517	500	2.813	10	0	14.530
NAVARRA	8.914	7.082	786	1.047	2.090	0	0	11.005
Araba/Álava	2.504	2.189	109	206	433	0	0	2.936
Gipuzkoa	6.006	5.497	142	367	1.705	13	0	7.724
Bizkaia	6.483	5.014	237	1.231	2.009	44	0	8.536
PAÍS VASCO	14.992	12.700	488	1.804	4.147	57	0	19.196
LA RIOJA	6.415	4.417	1.127	871	1.040	0	0	7.454
CEUTA	35	35	0	0	23	0	0	58
MELILLA	51	51	0	0	101	0	0	153
TOTAL	662.633	555.511	60.164	46.958	155.300	1.478	86	819.496

(1) No se incluyen los afiliados de los Sistemas Especiales Agrario y Hogar

EXTRANJEROS PROCEDENTES DE PAÍSES NO PERTENECIENTES A LA UNIÓN EUROPEA

Media agosto 2018

	TOTAL GENERAL	General (1)	S.E. Agrario	S.E. Hogar	AUTÓNOMOS	MAR	CARBÓN	TOTAL
Almería	30.946	7.934	22.502	510	2.365	125	0	33.437
Cádiz	4.985	3.995	170	821	1.959	52	0	6.996
Córdoba	2.990	1.725	542	723	785	0	0	3.775
Granada	9.836	4.508	4.328	1.000	2.756	8	0	12.600
Huelva	8.019	1.743	5.961	315	782	44	0	8.846
Jaén	2.767	1.369	1.068	329	679	0	0	3.446
Málaga	29.419	23.445	868	5.107	7.746	102	0	37.267
Sevilla	12.185	8.082	734	3.369	3.353	2	0	15.541
ANDALUCÍA	101.148	52.801	36.173	12.174	20.426	333	0	121.906
Huesca	7.784	4.156	3.255	374	455	0	0	8.240
Teruel	2.607	1.889	554	164	243	0	1	2.851
Zaragoza	22.249	15.817	3.637	2.795	4.668	0	0	26.917
ARAGÓN	32.640	21.861	7.445	3.334	5.366	0	1	38.007
ASTURIAS	6.720	5.114	284	1.323	1.500	135	3	8.358
ILLES BALEARS	46.821	42.172	1.337	3.311	6.464	132	0	53.416
Las Palmas	21.429	19.172	655	1.602	3.617	132	0	25.178
S.C.Tenerife	15.469	13.828	848	792	3.273	169	0	18.910
CANARIAS	36.897	33.000	1.503	2.394	6.890	301	0	44.088
CANTABRIA	6.917	5.488	152	1.277	1.205	120	0	8.241
Ávila	1.383	1.060	146	178	273	0	0	1.656
Burgos	4.029	3.293	245	491	552	0	0	4.581
León	3.506	2.539	320	647	704	0	1	4.212
Palencia	1.553	1.145	212	196	248	0	0	1.801
Salamanca	2.310	1.693	159	458	474	0	0	2.784
Segovia	2.653	2.047	292	313	288	0	0	2.941
Soria	1.823	1.417	230	176	179	0	0	2.003
Valladolid	4.090	3.168	252	669	744	0	0	4.834
Zamora	712	500	128	84	193	0	0	905
CASTILLA-LEÓN	22.060	16.864	1.984	3.213	3.655	0	1	25.716
Albacete	5.514	2.004	3.204	306	598	0	0	6.112
Ciudad Real	3.959	2.137	1.508	314	769	0	0	4.728
Cuenca	3.069	1.972	788	309	530	0	0	3.599
Guadalajara	4.603	4.104	176	323	642	0	0	5.245
Toledo	7.705	6.227	704	774	1.753	0	0	9.458
CAST.-LA MANCHA	24.851	16.444	6.381	2.026	4.291	0	0	29.142
Barcelona	200.584	173.210	2.639	24.735	35.902	219	0	236.704
Girona	37.784	33.031	2.355	2.398	5.523	210	0	43.517
Lleida	22.962	13.381	9.062	520	1.745	0	0	24.707
Tarragona	25.359	21.644	2.325	1.390	3.523	172	0	29.053
CATALUÑA	286.689	241.265	16.381	29.042	46.693	600	0	333.981
Alicante	37.611	29.639	5.532	2.440	8.238	195	0	46.044
Castellón	9.429	7.811	1.167	452	1.751	112	0	11.293
Valencia	37.408	27.639	4.444	5.325	10.147	42	0	47.597
C. VALENCIANA	84.448	65.088	11.143	8.216	20.137	349	0	104.933
Badajoz	2.005	1.382	304	319	792	0	0	2.797
Cáceres	3.151	1.082	1.782	287	526	0	0	3.677
EXTREMADURA	5.156	2.465	2.086	606	1.318	0	0	6.474
A Coruña	6.859	5.467	220	1.172	1.449	317	0	8.624
Lugo	2.643	1.975	371	297	409	399	0	3.451
Ourense	1.744	1.409	23	311	440	0	0	2.184
Pontevedra	5.330	4.462	46	822	1.214	447	0	6.990
GALICIA	16.575	13.313	661	2.601	3.512	1.163	0	21.250
C. DE MADRID	204.360	162.300	659	41.401	31.440	33	0	235.833
R. DE MURCIA	59.283	19.322	35.927	4.035	4.789	137	0	64.208
NAVARRA	12.445	8.674	2.165	1.607	2.357	0	0	14.802
Araba/Álava	6.704	5.538	189	977	1.089	0	0	7.793
Gipuzkoa	12.971	9.074	292	3.606	1.792	98	0	14.861
Bizkaia	16.681	11.423	343	4.915	3.039	125	0	19.845
PAÍS VASCO	36.357	26.035	825	9.498	5.920	223	0	42.499
LA RIOJA	6.456	4.615	1.197	643	1.013	0	0	7.468
CEUTA	2.456	1.172	1	1.282	323	8	0	2.787
MELILLA	3.687	2.125	2	1.559	911	2	0	4.601
TOTAL	995.963	740.118	126.304	129.541	168.207	3.536	5	1.167.711

(1) No se incluyen los afiliados de los Sistemas Especiales Agrario y Hogar

TOTAL EXTRANJEROS

Media agosto 2018

	TOTAL GENERAL	General (1)	S.E. Agrario	S.E. Hogar	AUTÓNOMOS	MAR	CARBÓN	TOTAL
Almería	44.538	16.645	26.960	933	5.011	139	0	49.688
Cádiz	8.291	7.041	336	915	3.564	72	0	11.927
Córdoba	5.338	2.778	1.720	840	1.140	0	0	6.477
Granada	15.664	7.786	6.692	1.186	4.352	13	0	20.029
Huelva	20.240	4.388	15.331	522	1.481	67	0	21.788
Jaén	3.951	2.089	1.470	392	889	0	0	4.839
Málaga	52.858	45.484	1.483	5.891	21.831	134	0	74.823
Sevilla	18.797	12.847	2.238	3.712	4.683	5	0	23.485
ANDALUCÍA	169.677	99.057	56.228	14.391	42.950	430	0	213.057
Huesca	16.059	9.743	5.558	759	1.102	0	0	17.161
Teruel	6.187	4.784	1.010	393	634	0	1	6.822
Zaragoza	45.558	32.654	7.599	5.305	8.411	0	0	53.969
ARAGÓN	67.804	47.182	14.167	6.456	10.147	0	1	77.952
ASTURIAS	11.466	8.805	406	2.256	2.582	154	80	14.282
ILLES BALEARS	95.328	88.908	1.557	4.863	22.398	417	0	118.143
Las Palmas	40.153	37.392	1.037	1.724	11.592	337	0	52.082
S.C.Tenerife	33.274	31.234	1.149	892	11.468	354	0	45.096
CANARIAS	73.427	68.625	2.186	2.616	23.060	690	0	97.178
CANTABRIA	10.582	8.635	248	1.698	2.020	128	0	12.730
Ávila	2.939	2.131	470	338	450	0	0	3.389
Burgos	10.403	8.730	546	1.127	1.389	0	0	11.791
León	5.838	4.482	522	833	1.209	0	10	7.057
Palencia	2.609	2.052	304	253	382	0	0	2.991
Salamanca	4.076	3.166	327	582	813	0	0	4.889
Segovia	8.253	5.485	2.170	599	688	0	0	8.941
Soria	3.748	3.028	450	270	322	0	0	4.070
Valladolid	9.652	7.211	1.250	1.191	1.314	0	0	10.967
Zamora	1.962	1.324	471	167	405	0	0	2.367
CASTILLA-LEÓN	49.479	37.609	6.510	5.360	6.971	0	10	56.461
Albacete	10.346	3.823	6.096	427	930	0	0	11.276
Ciudad Real	9.748	5.042	4.150	557	1.270	0	0	11.018
Cuenca	8.679	5.284	2.804	591	1.099	0	0	9.778
Guadalajara	10.331	9.064	420	847	1.540	0	0	11.871
Toledo	15.899	12.438	2.069	1.392	3.021	0	0	18.921
CAST.-LA MANCHA	55.003	35.650	15.539	3.814	7.860	0	0	62.864
Barcelona	286.120	256.955	2.873	26.292	54.913	294	0	341.327
Girona	52.580	47.153	2.674	2.752	10.521	313	0	63.413
Lleida	40.517	26.742	12.651	1.124	3.142	0	0	43.659
Tarragona	40.460	35.031	3.378	2.051	6.234	239	0	46.932
CATALUÑA	419.677	365.881	21.577	32.219	74.809	845	0	495.332
Alicante	67.612	57.753	6.605	3.254	21.970	268	0	89.850
Castellón	27.001	22.425	2.103	2.472	4.417	124	0	31.542
Valencia	67.762	52.264	7.853	7.646	17.992	70	0	85.824
C. VALENCIANA	162.375	132.442	16.561	13.373	44.378	462	0	207.215
Badajoz	5.297	3.244	1.580	473	1.319	0	0	6.616
Cáceres	4.624	1.932	2.342	351	797	0	0	5.422
EXTREMADURA	9.921	5.176	3.922	823	2.116	0	0	12.038
A Coruña	10.686	9.007	322	1.356	2.353	370	0	13.409
Lugo	4.600	3.366	824	410	756	458	0	5.814
Ourense	3.780	3.212	105	464	887	0	0	4.667
Pontevedra	9.898	8.825	116	957	2.298	531	0	12.726
GALICIA	28.964	24.409	1.366	3.188	6.294	1.358	0	36.616
C. DE MADRID	342.096	278.331	1.168	62.597	52.394	89	0	394.579
R. DE MURCIA	70.989	28.011	38.443	4.535	7.602	147	0	78.738
NAVARRA	21.360	15.755	2.951	2.653	4.447	0	0	25.807
Araba/Álava	9.208	7.727	298	1.183	1.521	0	0	10.729
Gipuzkoa	18.977	14.571	434	3.972	3.497	111	0	22.585
Bizkaia	23.164	16.438	580	6.146	5.048	169	0	28.381
PAÍS VASCO	51.349	38.735	1.312	11.301	10.067	280	0	61.696
LA RIOJA	12.870	9.032	2.324	1.514	2.052	0	0	14.923
CEUTA	2.490	1.207	1	1.282	346	8	0	2.845
MELILLA	3.738	2.177	2	1.559	1.012	2	0	4.753
TOTAL	1.658.596	1.295.629	186.469	176.498	323.507	5.014	91	1.987.207

(1) No se incluyen los afiliados de los Sistemas Especiales Agrario y Hogar

AFILIACIÓN DE EXTRANJEROS

Distribución por Comunidades Autónomas

Media agosto 2018

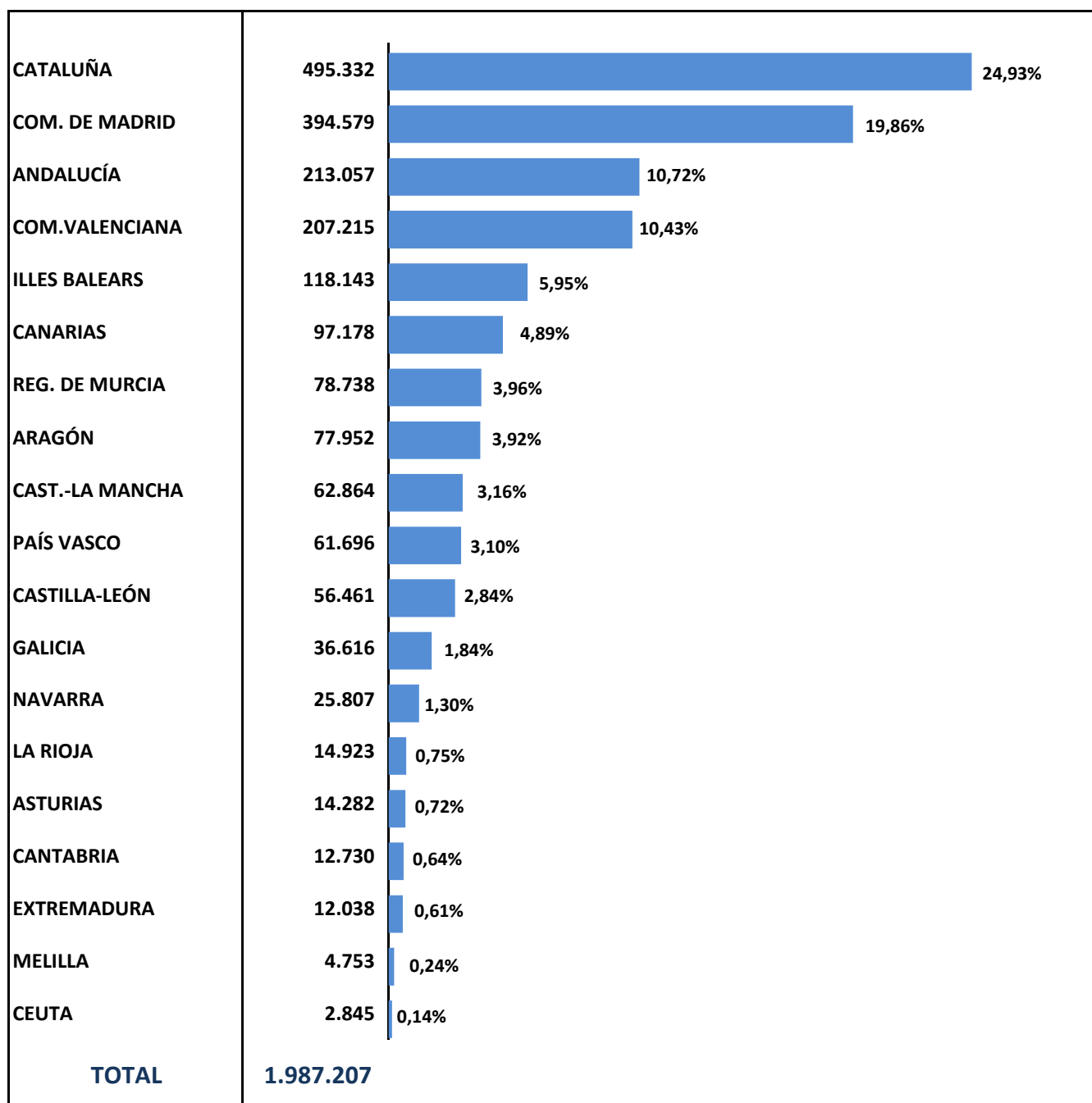

AFILIACIÓN DE EXTRANJEROS. DISTRIBUCIÓN POR GÉNERO

Media agosto 2018

	UNIÓN EUROPEA			NO UNIÓN EUROPEA			TOTAL EXTRANJEROS		
	HOMBRES	MUJERES	TOTAL	HOMBRES	MUJERES	TOTAL	HOMBRES	MUJERES	TOTAL
Almería	8.658	7.594	16.252	24.325	9.112	33.437	32.983	16.705	49.688
Cádiz	2.746	2.185	4.931	4.023	2.972	6.996	6.769	5.158	11.927
Córdoba	1.401	1.302	2.703	1.935	1.839	3.775	3.336	3.141	6.477
Granada	3.811	3.618	7.429	7.909	4.691	12.600	11.720	8.309	20.029
Huelva	4.932	8.010	12.942	5.766	3.080	8.846	10.698	11.090	21.788
Jaén	781	613	1.394	2.146	1.299	3.446	2.927	1.912	4.839
Málaga	19.315	18.241	37.556	18.854	18.413	37.267	38.169	36.655	74.823
Sevilla	4.477	3.467	7.944	7.553	7.988	15.541	12.030	11.455	23.485
ANDALUCÍA	46.120	45.031	91.151	72.512	49.395	121.906	118.632	94.425	213.057
Huesca	4.655	4.267	8.922	6.091	2.149	8.240	10.746	6.415	17.161
Teruel	2.219	1.752	3.971	2.068	782	2.851	4.287	2.535	6.822
Zaragoza	14.286	12.766	27.052	15.981	10.936	26.917	30.267	23.702	53.969
ARAGÓN	21.160	18.785	39.945	24.140	13.867	38.007	45.300	32.652	77.952
ASTURIAS	2.857	3.067	5.924	4.065	4.293	8.358	6.922	7.360	14.282
ILLES BALEARS	32.557	32.170	64.727	31.512	21.905	53.416	64.069	54.075	118.143
Las Palmas	13.759	13.145	26.904	14.903	10.275	25.178	28.662	23.420	52.082
S.C.Tenerife	13.478	12.708	26.186	10.598	8.313	18.910	24.076	21.020	45.096
CANARIAS	27.237	25.853	53.090	25.501	18.587	44.088	52.738	44.440	97.178
CANTABRIA	2.535	1.954	4.489	4.095	4.146	8.241	6.630	6.100	12.730
Ávila	857	876	1.733	952	704	1.656	1.808	1.581	3.389
Burgos	4.006	3.204	7.210	2.721	1.860	4.581	6.728	5.064	11.791
León	1.674	1.171	2.846	2.140	2.071	4.212	3.815	3.242	7.057
Palencia	704	485	1.190	982	819	1.801	1.686	1.305	2.991
Salamanca	1.222	883	2.105	1.465	1.319	2.784	2.687	2.202	4.889
Segovia	2.860	3.141	6.000	1.821	1.120	2.941	4.680	4.261	8.941
Soria	1.298	769	2.067	1.275	728	2.003	2.573	1.497	4.070
Valladolid	3.397	2.736	6.133	2.665	2.169	4.834	6.061	4.905	10.967
Zamora	839	623	1.462	490	415	905	1.329	1.038	2.367
CASTILLA-LEÓN	16.857	13.888	30.745	14.510	11.206	25.716	31.367	25.094	56.461
Albacete	3.028	2.136	5.164	4.401	1.712	6.112	7.429	3.847	11.276
Ciudad Real	3.865	2.425	6.290	3.207	1.521	4.728	7.072	3.946	11.018
Cuenca	3.498	2.681	6.179	2.093	1.506	3.599	5.591	4.187	9.778
Guadalajara	3.528	3.098	6.626	3.269	1.976	5.245	6.797	5.074	11.871
Toledo	5.818	3.644	9.463	6.125	3.333	9.458	11.943	6.978	18.921
CAST.-LA MANCHA	19.738	13.984	33.722	19.094	10.048	29.142	38.831	24.032	62.864
Barcelona	57.409	47.214	104.623	135.101	101.603	236.704	192.510	148.818	341.327
Girona	10.739	9.157	19.897	26.929	16.588	43.517	37.668	25.745	63.413
Lleida	10.130	8.823	18.952	18.497	6.210	24.707	28.626	15.033	43.659
Tarragona	9.380	8.499	17.879	17.883	11.170	29.053	27.263	19.669	46.932
CATALUÑA	87.658	73.693	161.351	198.409	135.572	333.981	286.067	209.265	495.332
Alicante	22.590	21.216	43.806	27.213	18.831	46.044	49.803	40.047	89.850
Castellón	10.250	9.999	20.249	7.004	4.289	11.293	17.254	14.288	31.542
Valencia	20.898	17.329	38.227	27.716	19.881	47.597	48.614	37.210	85.824
C. VALENCIANA	53.738	48.544	102.282	61.933	43.000	104.933	115.671	91.545	207.215
Badajoz	2.368	1.450	3.819	1.319	1.478	2.797	3.688	2.928	6.616
Cáceres	1.003	742	1.745	2.125	1.551	3.677	3.129	2.293	5.422
EXTREMADURA	3.372	2.192	5.564	3.445	3.029	6.474	6.817	5.221	12.038
A Coruña	2.951	1.834	4.784	4.306	4.319	8.624	7.256	6.152	13.409
Lugo	1.489	875	2.363	1.926	1.526	3.451	3.414	2.400	5.814
Ourense	1.542	941	2.483	1.004	1.180	2.184	2.546	2.121	4.667
Pontevedra	3.907	1.829	5.736	3.632	3.359	6.990	7.539	5.187	12.726
GALICIA	9.889	5.478	15.367	10.867	10.383	21.250	20.756	15.861	36.616
C. DE MADRID	80.987	77.758	158.746	118.391	117.443	235.833	199.378	195.201	394.579
R. DE MURCIA	8.205	6.325	14.530	43.008	21.200	64.208	51.213	27.525	78.738
NAVARRA	6.324	4.681	11.005	9.078	5.724	14.802	15.402	10.405	25.807
Araba/Álava	1.847	1.090	2.936	4.551	3.241	7.793	6.398	4.331	10.729
Gipuzkoa	4.994	2.730	7.724	7.330	7.531	14.861	12.324	10.261	22.585
Bizkaia	4.897	3.640	8.536	10.074	9.771	19.845	14.971	13.410	28.381
PAÍS VASCO	11.737	7.460	19.196	21.956	20.543	42.499	33.693	28.002	61.696
LA RIOJA	3.822	3.633	7.454	4.566	2.903	7.468	8.387	6.535	14.923
CEUTA	40	18	58	1.204	1.582	2.787	1.244	1.600	2.845
MELILLA	111	42	153	2.426	2.174	4.601	2.537	2.216	4.753
TOTAL	434.941	384.555	819.496	670.712	496.999	1.167.711	1.105.653	881.554	1.987.207

EVOLUCIÓN DE LA AFILIACIÓN MEDIA DE TRABAJADORES EXTRANJEROS

	General	Autónomos	Agrario	Mar	Carbón	Hogar	Total
SERIE HISTÓRICA DE LOS MESES DE AGOSTO							
2.007	1.508.937	205.130	140.071	5.130	678	155.122	2.015.069
2.008	1.533.364	235.077	169.305	5.750	716	167.666	2.111.878
2.009	1.312.830	203.188	218.916	5.641	707	174.046	1.915.328
2.010	1.270.345	199.473	221.032	5.346	655	181.084	1.877.935
2.011	1.207.765	208.286	224.120	5.404	620	183.852	1.830.046
2.012	1.524.313	216.878	----	5.119	517	1.589	1.748.415
2.013	1.379.391	223.138	----	4.765	316	----	1.607.609
2.014	1.339.292	238.618	----	4.632	281	----	1.582.823
2.015	1.379.042	259.529	----	4.812	262	----	1.643.645
2.016							
enero	1.337.039	260.022	----	3.521	239	----	1.600.822
febrero	1.347.171	261.518	----	3.753	239	----	1.612.681
marzo	1.373.140	265.537	----	4.150	238	----	1.643.064
abril	1.408.690	269.823	----	4.344	234	----	1.683.092
mayo	1.452.567	273.680	----	4.541	230	----	1.731.018
junio	1.465.964	276.989	----	4.620	228	----	1.747.801
julio	1.464.525	277.581	----	4.783	225	----	1.747.114
agosto	1.445.398	277.009	----	4.936	212	----	1.727.555
septiembre	1.444.000	278.035	----	4.787	212	----	1.727.034
octubre	1.450.065	278.787	----	4.568	206	----	1.733.626
noviembre	1.422.070	278.351	----	4.298	201	----	1.704.921
diciembre	1.429.728	278.567	----	3.363	199	----	1.711.858
2.017							
enero	1.406.595	277.304	----	3.519	166	----	1.687.585
febrero	1.418.765	279.504	----	3.816	163	----	1.702.248
marzo	1.451.212	284.077	----	4.270	161	----	1.739.720
abril	1.503.767	289.400	----	4.547	158	----	1.797.872
mayo	1.562.600	294.174	----	4.668	150	----	1.861.591
junio	1.572.877	297.601	----	4.789	146	----	1.875.413
julio	1.567.067	298.184	----	4.995	150	----	1.870.397
agosto	1.545.359	297.752	----	5.071	147	----	1.848.329
septiembre	1.548.400	299.596	----	4.972	140	----	1.853.108
octubre	1.544.931	301.218	----	4.728	136	----	1.851.014
noviembre	1.531.208	300.752	----	4.402	135	----	1.836.498
diciembre	1.533.825	300.303	----	3.637	135	----	1.837.901
2.018							
enero	1.511.311	300.123	----	3.524	133	----	1.815.092
febrero	1.527.931	304.318	----	3.793	131	----	1.836.173
marzo	1.559.712	309.771	----	4.210	121	----	1.873.813
abril	1.610.494	315.447	----	4.566	116	----	1.930.622
Mayo	1.679.106	320.167	----	4.672	116	----	2.004.062
junio	1.697.734	323.848	----	4.864	113	----	2.026.559
julio	1.690.762	324.471	----	5.104	93	----	2.020.430
agosto	1.658.596	323.507	----	5.014	91	----	1.987.207
septiembre							
octubre							
noviembre							
diciembre							

VARIACIÓN MENSUAL Y ANUAL POR PROVINCIAS Y CC.AA

	ago.-18	Variación mensual		Variación anual	
		Absoluta	en %	Absoluta	en %
Almería	49.688	-1.047	-2,06%	2.733	5,82%
Cádiz	11.927	-3	-0,03%	647	5,74%
Córdoba	6.477	-318	-4,67%	565	9,56%
Granada	20.029	-22	-0,11%	1.584	8,59%
Huelva	21.788	-938	-4,13%	1.564	7,73%
Jaén	4.839	30	0,61%	285	6,26%
Málaga	74.823	-49	-0,07%	5.788	8,38%
Sevilla	23.485	-808	-3,33%	1.548	7,06%
ANDALUCÍA	213.057	-3.156	-1,46%	14.714	7,42%
Huesca	17.161	-990	-5,45%	-231	-1,33%
Teruel	6.822	-190	-2,71%	537	8,55%
Zaragoza	53.969	-3.063	-5,37%	3.873	7,73%
ARAGÓN	77.952	-4.243	-5,16%	4.180	5,67%
ASTURIAS	14.282	147	1,04%	507	3,68%
ILLES BALEARS	118.143	-1.099	-0,92%	7.957	7,22%
Las Palmas	52.082	512	0,99%	3.153	6,44%
S.C.Tenerife	45.096	241	0,54%	3.108	7,40%
CANARIAS	97.178	753	0,78%	6.260	6,89%
CANTABRIA	12.730	140	1,11%	891	7,53%
Ávila	3.389	66	1,99%	365	12,09%
Burgos	11.791	-433	-3,54%	1.116	10,46%
León	7.057	11	0,16%	413	6,22%
Palencia	2.991	-69	-2,24%	94	3,24%
Salamanca	4.889	89	1,86%	293	6,37%
Segovia	8.941	148	1,68%	560	6,68%
Soria	4.070	25	0,61%	260	6,83%
Valladolid	10.967	-572	-4,96%	780	7,66%
Zamora	2.367	24	1,03%	57	2,48%
CASTILLA-LEÓN	56.461	-711	-1,24%	3.940	7,50%
Albacete	11.276	-1.873	-14,25%	619	5,81%
Ciudad Real	11.018	621	5,98%	352	3,30%
Cuenca	9.778	-3.593	-26,87%	1.130	13,06%
Guadalajara	11.871	-118	-0,98%	750	6,74%
Toledo	18.921	-164	-0,86%	930	5,17%
CAST.-LA MANCHA	62.864	-5.127	-7,54%	3.780	6,40%
Barcelona	341.327	-4.517	-1,31%	27.707	8,83%
Girona	63.413	308	0,49%	3.618	6,05%
Lleida	43.659	241	0,56%	-748	-1,68%
Tarragona	46.932	-625	-1,31%	2.173	4,85%
CATALUÑA	495.332	-4.592	-0,92%	32.749	7,08%
Alicante	89.850	-1.453	-1,59%	6.268	7,50%
Castellón	31.542	0	0,00%	2.120	7,21%
Valencia	85.824	-1.794	-2,05%	7.952	10,21%
C. VALENCIANA	207.215	-3.247	-1,54%	16.340	8,56%
Badajoz	6.616	33	0,50%	-462	-6,53%
Cáceres	5.422	-773	-12,47%	275	5,35%
EXTREMADURA	12.038	-739	-5,79%	-187	-1,53%
A Coruña	13.409	141	1,07%	1.595	13,50%
Lugo	5.814	115	2,02%	448	8,34%
Ourense	4.667	-43	-0,91%	350	8,11%
Pontevedra	12.726	32	0,25%	1.249	10,89%
GALICIA	36.616	246	0,68%	3.642	11,05%
C. DE MADRID	394.579	-4.058	-1,02%	31.822	8,77%
R. DE MURCIA	78.738	-6.611	-7,75%	2.666	3,51%
NAVARRA	25.807	265	1,04%	2.513	10,79%
Araba/Álava	10.729	-399	-3,59%	1.141	11,90%
Gipuzkoa	22.585	83	0,37%	2.310	11,39%
Bizkaia	28.381	-417	-1,45%	2.304	8,83%
PAÍS VASCO	61.696	-733	-1,17%	5.755	10,29%
LA RIOJA	14.923	-560	-3,61%	834	5,92%
CEUTA	2.845	63	2,28%	160	5,95%
MELILLA	4.753	39	0,82%	356	8,10%
TOTAL	1.987.207	-33.222	-1,64%	138.879	7,51%

AFILIACIÓN DE EXTRANJEROS
DISTRIBUCIÓN POR SECTORES DE ACTIVIDAD
RÉGIMEN GENERAL

Media agosto 2018

SECTORES	UNIÓN EUROPEA	NO UNIÓN EUROPEA	TOTAL	% participación s/ total Rég. Gral.	% variación intermensual	% variación interanual
Agricultura, Ganadería, Caza, Selvicultura y Pesca	7.500	7.251	14.751	0,89%	-6,25%	8,54%
Industrias Extractivas	603	414	1.017	0,06%	-2,00%	2,90%
Industria Manufacturera	50.851	61.749	112.600	6,79%	-1,66%	10,41%
Suministro de Energía Eléctrica, Gas, Vapor y Aire Acondicionado	325	243	567	0,03%	0,47%	10,57%
Suministro de Agua, Actividades de Saneamiento, Gestión de Residuos y Descontaminación	1.883	3.808	5.692	0,34%	1,36%	8,29%
Construcción	46.380	69.576	115.955	6,99%	-4,75%	18,34%
Comercio; Reparación de Vehículos de Motor y Bicicletas	79.422	127.482	206.904	12,47%	-0,80%	6,69%
Transporte y Almacenamiento	42.985	26.345	69.330	4,18%	-1,62%	14,43%
Hostelería	131.880	210.758	342.638	20,66%	0,58%	6,05%
Información y Comunicaciones	19.968	14.335	34.304	2,07%	0,08%	20,06%
Actividades Financieras y de Seguros	5.545	3.179	8.725	0,53%	-0,30%	14,08%
Actividades Inmobiliarias	6.432	5.636	12.068	0,73%	0,30%	11,01%
Actividades Profesionales Científicas y Técnicas	30.709	20.948	51.657	3,11%	-1,16%	12,42%
Actividades Administrativas y Servicios Auxiliares	59.211	92.032	151.243	9,12%	0,48%	13,48%
Administración Pública y Defensa; Seguridad Social Obligatoria	5.049	8.852	13.901	0,84%	-0,30%	3,50%
Educación	19.785	9.543	29.328	1,77%	-15,58%	7,57%
Actividades Sanitarias y Servicios Centrales	21.291	39.613	60.905	3,67%	2,30%	13,63%
Actividades Artísticas, Recreativas y de Entretenimiento	12.399	12.745	25.144	1,52%	0,11%	8,13%
Otros Servicios	10.845	22.654	33.499	2,02%	-0,49%	9,59%
Actividades de los Hogares como Empleadores de Personal Doméstico y Productores de Bienes y Servicios para uso Propio	2.006	2.495	4.501	0,27%	5,07%	-0,81%
Actividades de Organizaciones y Organismo Extraterritoriales	441	460	901	0,05%	4,75%	8,65%
S.E. Agrario	60.164	126.304	186.469	11,24%	-8,44%	1,06%
S.E. Hogar	46.958	129.541	176.498	10,64%	-0,95%	-3,62%
TOTAL	662.633	995.963	1.658.596	100,00%	-1,90%	7,33%

AFILIACIÓN DE EXTRANJEROS

DISTRIBUCIÓN POR SECTORES DE ACTIVIDAD

RÉGIMEN ESPECIAL DE TRABAJADORES AUTÓNOMOS

Media agosto 2018

SECTORES	UNIÓN EUROPEA	NO UNIÓN EUROPEA	TOTAL	% participación s/ total Rég. Autónomos	% variación intermensual	% variación interanual
Agricultura, Ganadería, Caza, Selvicultura y Pesca	2.343	1.862	4.205	1,30%	0,60%	13,84%
Industrias Extractivas	26	15	41	0,01%	-0,43%	9,08%
Industria Manufacturera	8.866	10.439	19.305	5,97%	-1,32%	6,48%
Suministro de Energía Eléctrica, Gas, Vapor y Aire Acondicionado	34	11	46	0,01%	-0,20%	-10,78%
Suministro de Agua, Actividades de Saneamiento, Gestión de Residuos y Descontaminación	64	63	127	0,04%	0,21%	2,52%
Construcción	25.128	13.208	38.336	11,85%	-1,20%	13,26%
Comercio; Reparación de Vehículos de Motor y Bicicletas	26.328	65.570	91.898	28,41%	-0,05%	3,62%
Transporte y Almacenamiento	8.411	6.623	15.034	4,65%	0,34%	25,34%
Hostelería	25.246	35.028	60.274	18,63%	0,29%	6,10%
Información y Comunicaciones	4.980	3.030	8.009	2,48%	-0,08%	9,28%
Actividades Financieras y de Seguros	1.418	847	2.264	0,70%	0,51%	16,18%
Actividades Inmobiliarias	5.530	1.567	7.097	2,19%	0,79%	15,52%
Actividades Profesionales Científicas y Técnicas	13.316	4.516	17.832	5,51%	-0,31%	12,36%
Actividades Administrativas y Servicios Auxiliares	11.332	5.659	16.991	5,25%	0,21%	11,14%
Administración Pública y Defensa; Seguridad Social Obligatoria	35	13	48	0,01%	-4,08%	-4,00%
Educación	6.538	2.241	8.779	2,71%	-5,45%	9,91%
Actividades Sanitarias y Servicios Centrales	3.907	2.545	6.452	1,99%	-0,30%	9,83%
Actividades Artísticas, Recreativas y de Entretenimiento	4.069	1.742	5.810	1,80%	0,11%	12,56%
Otros Servicios	7.657	13.186	20.844	6,44%	0,17%	12,08%
Actividades de los Hogares como Empleadores de Personal Doméstico y Productores de Bienes y Servicios para uso Propio	49	19	68	0,02%	-0,19%	-9,21%
Actividades de Organizaciones y Organismo Extraterritoriales	23	22	45	0,01%	0,20%	4,86%
TOTAL	155.300	168.207	323.507	100,00%	-0,30%	8,65%

AFILIACIÓN DE EXTRANJEROS
DISTRIBUCIÓN POR PAÍSES DE PROCEDENCIA

Media agosto 2018

	TOTAL GENERAL	General (1)	S.E. Agrario	S.E. Hogar	AUTÓNOMOS	MAR	CARBÓN	TOTAL
UNIÓN EUROPEA								
ALEMANIA	27.556	27.082	157	317	15.639	179	1	43.375
AUSTRIA	2.037	2.008	9	20	1.063	11	0	3.111
BELGICA	6.240	6.164	40	36	3.708	51	0	9.998
BULGARIA	52.656	41.164	5.734	5.758	6.822	29	0	59.507
CHIPRE	149	144	1	4	37	0	0	186
CROACIA	962	943	3	16	246	4	0	1.212
DINAMARCA	1.760	1.746	5	9	1.323	8	0	3.091
ESLOVAQUIA	2.971	2.876	41	54	456	15	1	3.443
ESLOVENIA	777	766	2	9	173	3	0	952
ESTONIA	660	634	8	18	221	2	0	884
FINLANDIA	2.066	2.054	3	9	829	4	0	2.899
FRANCIA	35.002	34.654	184	165	12.482	125	0	47.609
GRECIA	1.893	1.877	6	10	449	6	0	2.348
HUNGRÍA	3.570	3.461	43	65	980	8	3	4.561
IRLANDA	3.895	3.877	6	12	1.806	5	0	5.706
ITALIA	90.591	89.682	242	667	26.484	270	0	117.345
LETONIA	1.477	1.356	87	34	339	9	0	1.825
LITUANIA	6.532	5.223	1.129	180	1.032	13	0	7.577
LUXEMBURGO	102	96	3	3	45	0	0	146
MALTA	93	80	12	1	32	0	0	125
PAISES BAJOS	10.800	10.658	49	93	5.878	76	0	16.754
POLONIA	24.151	20.583	1.513	2.054	4.327	38	61	28.577
PORTUGAL	44.194	40.910	1.640	1.644	7.601	255	4	52.054
REINO UNIDO	39.762	39.355	158	250	23.172	174	0	63.108
REPUBLICA CHECA	3.229	3.127	55	46	588	14	12	3.843
RUMANIA	295.133	210.633	49.032	35.468	37.245	167	4	332.548
SUECIA	4.376	4.357	3	17	2.322	13	0	6.712
TOTAL UNIÓN EUROPEA	662.633	555.511	60.164	46.958	155.300	1.478	86	819.496
NO UNIÓN EUROPEA								
MARRUECOS	209.731	134.191	63.077	12.464	20.380	953	1	231.066
CHINA	48.317	47.721	64	532	55.342	1	0	103.660
ECUADOR	69.870	51.049	12.089	6.732	4.849	18	0	74.738
COLOMBIA	59.964	52.849	1.775	5.340	5.998	39	1	66.002
BOLIVIA	48.518	28.261	4.664	15.593	3.118	10	0	51.646
UCRANIA	41.703	29.747	1.520	10.436	4.133	43	1	45.880
VENEZUELA	34.280	31.954	168	2.159	5.341	23	0	39.644
PAKISTAN	29.271	26.138	2.905	227	7.904	2	0	37.177
PARAGUAY	34.973	17.881	763	16.329	2.150	8	0	37.131
PERU	32.755	27.141	601	5.013	2.688	251	0	35.695
RESTO PAISES	386.580	293.186	38.678	54.717	56.305	2.187	2	445.074
TOTAL NO UE	995.963	740.118	126.304	129.541	168.207	3.536	5	1.167.711
TOTAL EXTRANJEROS	1.658.596	1.295.629	186.469	176.498	323.507	5.014	91	1.987.207

(1) No se incluyen los afiliados de los Sistemas Especiales Agrario y Hogar

ANDALUCÍA
AFILIACIÓN DE EXTRANJEROS
DISTRIBUCIÓN POR REGÍMENES

Media agosto 2018

REGÍMENES	GENERAL (Total)	General	S.E. Agrario	S.E. Hogar	AUTÓNOMOS	MAR	CARBÓN	TOTAL
DE LA UNIÓN EUROPEA	68.529	46.257	20.055	2.217	22.524	98	0	91.151
DE PAÍSES NO UNIÓN EUROPEA	101.148	52.801	36.173	12.174	20.426	333	0	121.906
TOTAL EXTRANJEROS	169.677	99.057	56.228	14.391	42.950	430	0	213.057

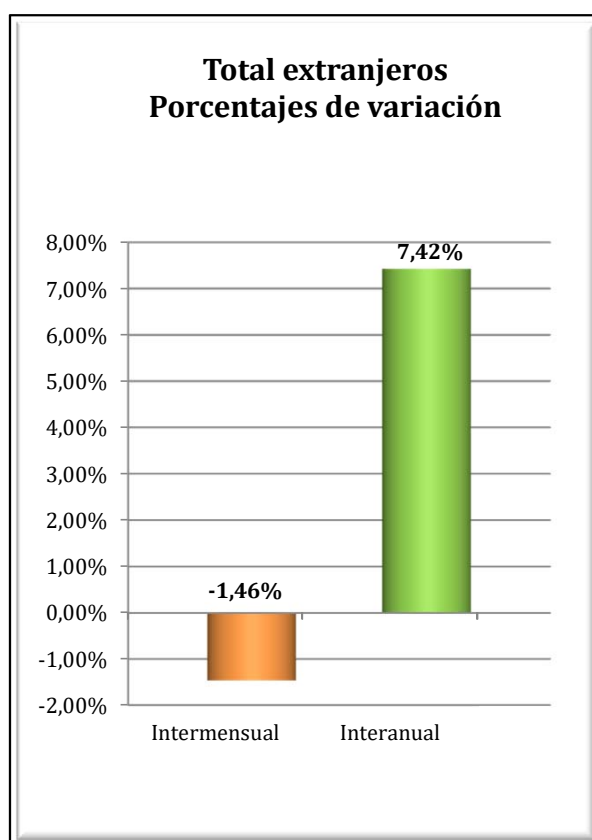
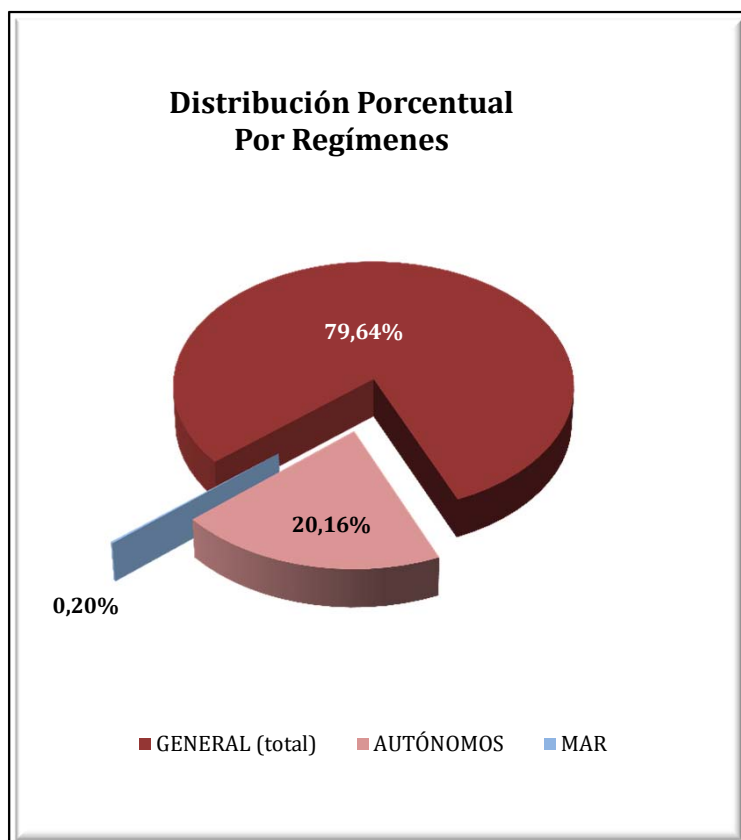

ANDALUCÍA
AFILIACIÓN DE EXTRANJEROS
DISTRIBUCIÓN POR SECTORES DE ACTIVIDAD

Media agosto 2018

SECTORES	RÉGIMEN GENERAL				RÉGIMEN ESP. TRAB. AUTÓNOMOS			
	UNIÓN EUROPEA	NO UNIÓN EUROPEA	TOTAL	% R. General	UNIÓN EUROPEA	NO UNIÓN EUROPEA	TOTAL	% R. Autónomos
Agricultura, Ganadería, Caza, Selvicultura y Pesca	280	247	528	0,31%	535	670	1.204	2,80%
Industrias Extractivas	42	59	101	0,06%	0	1	1	0,00%
Industria Manufacturera	2.290	2.713	5.002	2,95%	701	345	1.046	2,44%
Suministro de Energía Eléctrica, Gas, Vapor y Aire Acondicionado	36	31	67	0,04%	4	2	6	0,01%
Suministro de Agua, Actividades de Saneamiento, Gestión de Residuos y Descontaminación	99	178	277	0,16%	10	4	14	0,03%
Construcción	3.067	3.637	6.704	3,95%	2.366	966	3.331	7,76%
Comercio; Reparación vehículos motor y motocicletas	6.017	10.425	16.442	9,69%	4.131	10.684	14.815	34,49%
Transporte y Almacenamiento	3.425	1.975	5.400	3,18%	428	243	671	1,56%
Hostelería	14.471	20.021	34.492	20,33%	4.256	3.317	7.573	17,63%
Información y Comunicaciones	1.917	920	2.837	1,67%	805	355	1.160	2,70%
Actividades Financieras y de Seguros	432	115	547	0,32%	283	106	388	0,90%
Actividades Inmobiliarias	1.147	599	1.746	1,03%	1.655	322	1.977	4,60%
Actividades Profesionales Científicas y Técnicas	2.369	1.051	3.419	2,02%	2.035	480	2.514	5,85%
Actividades Administrativas y Servicios Auxiliares	3.498	3.868	7.366	4,34%	1.804	632	2.436	5,67%
Administración Pública y Defensa; Seguridad Social Obligatoria	455	709	1.164	0,69%	5	0	5	0,01%
Educación	2.598	735	3.332	1,96%	973	275	1.248	2,91%
Actividades Sanitarias y Servicios Centrales	1.532	2.394	3.926	2,31%	667	328	995	2,32%
Actividades Artísticas, Recreativas y de Entretenimiento	1.370	1.278	2.648	1,56%	631	217	848	1,97%
Otros Servicios	959	1.543	2.501	1,47%	1.226	1.471	2.697	6,28%
Actividades de los Hogares como Empleadores de Personal Doméstico y Productores de Bienes y Servicios para uso Propio	204	281	485	0,29%	8	3	11	0,03%
Actividades de Organizaciones y Organismo Extraterritoriales	51	22	73	0,04%	4	4	8	0,02%
S.E. Agrario	20.055	36.173	56.228	33,14%				
S.E. Hogar	2.217	12.174	14.391	8,48%				
TOTAL	68.529	101.148	169.677	100,00%	22.524	20.426	42.950	100,00%

ANDALUCÍA
AFILIACIÓN DE EXTRANJEROS

DISTRIBUCIÓN POR PAÍSES DE PROCEDENCIA

Media agosto 2018

PAÍSES	TOTAL GENERAL	General	S.E. Agrario	S.E. Hogar	AUTÓNOMOS	MAR	CARBÓN	TOTAL
UNIÓN EUROPEA								
ALEMANIA	2.481	2.359	82	40	1.929	7		4.416
AUSTRIA	167	161	2	4	117	0		283
BELGICA	874	833	28	13	840	1		1.715
BULGARIA	3.596	1.959	1.346	291	389	4		3.989
CHIPRE	12	11	1		4			16
CROACIA	76	67	2	7	38			114
DINAMARCA	554	550	3	1	656	4		1.214
ESLOVAQUIA	239	221	11	7	51			290
ESLOVENIA	68	67	1		19			87
ESTONIA	149	138	2	9	72	0		222
FINLANDIA	813	810	2	1	442			1.254
FRANCIA	2.952	2.852	81	19	1.569	11		4.532
GRECIA	96	95	1		27	3		127
HUNGRÍA	418	396	12	10	174			592
IRLANDA	483	478	2	3	409			892
ITALIA	6.955	6.837	60	58	2.998	18		9.971
LETONIA	161	143	15	3	53			214
LITUANIA	1.584	1.040	504	41	257	4		1.845
LUXEMBURGO	18	14	3	1	12			30
MALTA	14	12	2		4			18
PAISES BAJOS	1.331	1.295	26	10	1.345	3		2.679
POLONIA	2.401	1.488	848	65	480	2		2.883
PORTUGAL	2.534	2.280	187	67	596	13		3.143
REINO UNIDO	7.070	6.899	100	71	6.459	17		13.547
REPUBLICA CHECA	268	243	17	8	67			336
RUMANIA	32.317	14.113	16.718	1.486	2.698	10		35.025
SUECIA	898	895		3	821			1.719
TOTAL UNIÓN EUROPEA	68.529	46.257	20.055	2.217	22.524	98		91.151
NO UNIÓN EUROPEA								
MARRUECOS	36.093	12.602	21.850	1.641	4.259	162		40.514
CHINA	4.319	4.277	3	40	6.649			10.969
UCRANIA	6.269	3.556	615	2.098	558	2		6.828
SENEGAL	4.268	1.373	2.808	86	786	105		5.159
ARGENTINA	3.533	3.167	108	258	987	4		4.524
PARAGUAY	4.073	2.038	139	1.897	274			4.347
ECUADOR	3.913	2.043	1.617	253	205			4.118
COLOMBIA	3.566	2.840	343	383	461	2		4.029
FEDERACION DE RUSIA	3.134	2.264	211	659	730	2		3.866
BOLIVIA	3.447	1.534	919	995	259			3.707
RESTO PAISES	28.531	17.107	7.559	3.865	5.258	56		33.845
TOTAL NO UE	101.148	52.801	36.173	12.174	20.426	333		121.906
TOTAL EXTRANJEROS	169.677	99.057	56.228	14.391	42.950	430		213.057

ARAGÓN

AFILIACIÓN DE EXTRANJEROS

DISTRIBUCIÓN POR REGÍMENES

Media agosto 2018

REGÍMENES	GENERAL (Total)	General	S.E. Agrario	S.E. Hogar	AUTÓNOMOS	MAR	CARBÓN	TOTAL
DE LA UNIÓN EUROPEA	35.164	25.320	6.722	3.122	4.781	0	0	39.945
DE PAÍSES NO UNIÓN EUROPEA	32.640	21.861	7.445	3.334	5.366	0	1	38.007
TOTAL EXTRANJEROS	67.804	47.182	14.167	6.456	10.147	0	1	77.952

Distribución Porcentual por regímenes

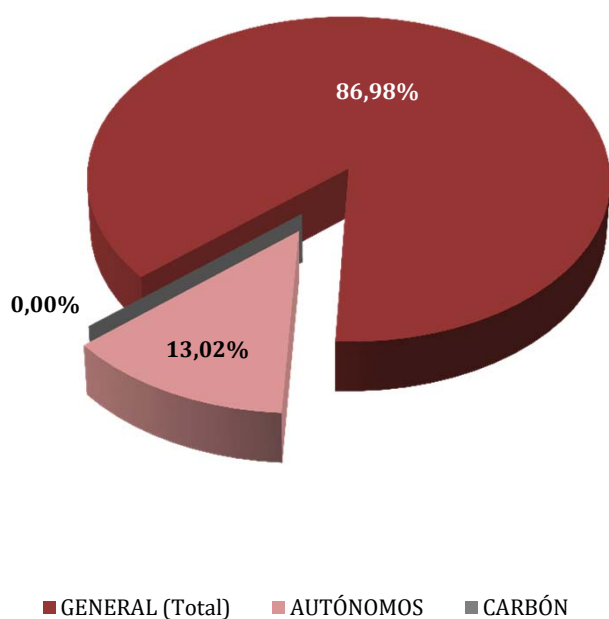

Total extranjeros Porcentajes de variación

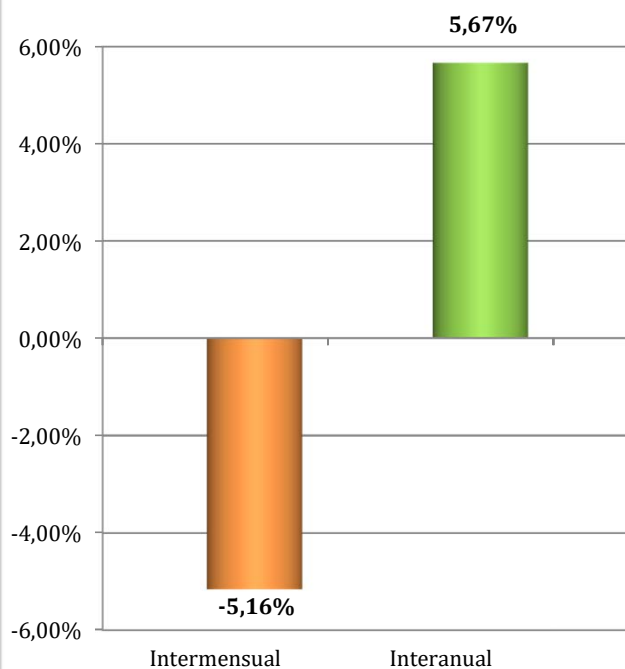

ARAGÓN
AFILIADOS EXTRANJEROS
DISTRIBUCIÓN POR SECTORES DE ACTIVIDAD

Media agosto 2018

SECTORES	RÉGIMEN GENERAL				RÉGIMEN ESP. TRAB. AUTÓNOMOS			
	UNIÓN EUROPEA	NO UNIÓN EUROPEA	TOTAL	% R. General	UNIÓN EUROPEA	NO UNIÓN EUROPEA	TOTAL	% R. Autónomos
Agricultura, Ganadería, Caza, Selvicultura y Pesca	1.474	1.001	2.475	3,65%	110	72	182	1,79%
Industrias Extractivas	49	25	74	0,11%	1	0	1	0,01%
Industria Manufacturera	3.817	3.350	7.167	10,57%	1.104	1.188	2.291	22,58%
Suministro de Energía Eléctrica, Gas, Vapor y Aire Acondicionado	13	10	23	0,03%	0	1	1	0,01%
Suministro de Agua, Actividades de Saneamiento, Gestión de Residuos y Descontaminación	134	167	302	0,44%	3	0	3	0,03%
Construcción	2.824	2.153	4.977	7,34%	1.101	237	1.337	13,18%
Comercio; Reparación vehículos motor y motocicletas	4.027	3.047	7.074	10,43%	589	1.438	2.027	19,98%
Transporte y Almacenamiento	3.372	1.235	4.606	6,79%	530	221	750	7,40%
Hostelería	4.033	3.902	7.936	11,70%	739	1.548	2.287	22,54%
Información y Comunicaciones	111	147	258	0,38%	31	44	75	0,74%
Actividades Financieras y de Seguros	51	23	75	0,11%	18	25	43	0,42%
Actividades Inmobiliarias	58	49	107	0,16%	12	4	16	0,16%
Actividades Profesionales Científicas y Técnicas	416	350	766	1,13%	112	53	165	1,63%
Actividades Administrativas y Servicios Auxiliares	2.310	3.703	6.013	8,87%	146	84	230	2,27%
Administración Pública y Defensa; Seguridad Social Obligatoria	342	336	678	1,00%	0	0	0	0,00%
Educación	399	206	606	0,89%	132	39	170	1,68%
Actividades Sanitarias y Servicios Centrales	1.080	1.270	2.350	3,47%	40	41	81	0,80%
Actividades Artísticas, Recreativas y de Entretenimiento	276	266	543	0,80%	22	28	50	0,49%
Otros Servicios	392	568	960	1,42%	93	344	437	4,31%
Actividades de los Hogares como Empleadores de Personal Doméstico y Productores de Bienes y Servicios para uso Propio	143	52	195	0,29%	0	0	0	0,00%
Actividades de Organizaciones y Organismo Extraterritoriales	0	0	0	0,00%	0	0	0	0,00%
S.E. Agrario	6.722	7.445	14.167	20,89%				
S.E. Hogar	3.122	3.334	6.456	9,52%				
TOTAL	35.164	32.640	67.804	100,00%	4.781	5.366	10.147	100,00%

ARAGÓN

AFILIACIÓN DE EXTRANJEROS

DISTRIBUCIÓN POR PAÍSES DE PROCEDENCIA

Media agosto 2018

PAÍSES	TOTAL GENERAL	General	S.E. Agrario	S.E. Hogar	AUTÓNOMOS	MAR	CARBÓN	TOTAL
UNIÓN EUROPEA								
ALEMANIA	201	195	3	3	68			269
AUSTRIA	10	10			10			20
BELGICA	53	51	2		28			81
BULGARIA	2.756	1.927	706	123	364			3.120
CHIPRE					1			1
CROACIA	12	12						12
DINAMARCA	14	14			6			20
ESLOVAQUIA	47	47	0		17			64
ESLOVENIA	7	7			4			11
ESTONIA	7	6	1					7
FINLANDIA	8	8			1			9
FRANCIA	550	538	8	4	166			716
GRECIA	26	23	2	1	8			34
HUNGRÍA	30	26	1	3	19			49
IRLANDA	30	30			20			50
ITALIA	802	785	7	9	261			1.062
LETONIA	31	24	7		3			34
LITUANIA	223	162	55	6	19			242
LUXEMBURGO	0	0						0
MALTA	1	1			3			4
PAISES BAJOS	76	75	1	1	62			139
POLONIA	982	812	148	22	218			1.200
PORTUGAL	1.031	960	43	28	130			1.160
REINO UNIDO	215	212	2	0	155			369
REPUBLICA CHECA	53	48	4	1	11			64
RUMANIA	27.983	19.331	5.731	2.921	3.198			31.181
SUECIA	15	14	2		10			25
TOTAL UNIÓN EUROPEA	35.164	25.320	6.722	3.122	4.781			39.945
NO UNIÓN EUROPEA								
MARRUECOS	6.329	4.086	1.986	257	494		1	6.824
CHINA	993	985	1	7	2.050			3.043
NICARAGUA	2.629	1.118	15	1.496	89			2.718
SENEGAL	2.428	1.328	1.079	21	141			2.569
ECUADOR	2.292	2.025	24	244	193			2.485
COLOMBIA	1.892	1.697	43	151	182			2.073
MALI	1.874	820	1.052	2	105			1.979
ARGELIA	1.590	828	733	30	52			1.642
PAKISTAN	1.326	475	851	1	186			1.512
UCRANIA	1.064	849	58	157	153			1.217
RESTO PAISES	10.222	7.651	1.603	968	1.724			11.946
TOTAL NO UNIÓN EUROPEA	32.640	21.861	7.445	3.334	5.366		1	38.007
TOTAL EXTRANJEROS	67.804	47.182	14.167	6.456	10.147		1	77.952

ASTURIAS

AFILIACIÓN DE EXTRANJEROS

DISTRIBUCIÓN POR RÉGIMENES

Media agosto 2018

REGÍMENES	GENERAL (Total)	General	S.E. Agrario	S.E. Hogar	AUTÓNOMOS	MAR	CARBÓN	TOTAL
DE LA UNIÓN EUROPEA	4.746	3.691	122	933	1.082	19	77	5.924
DE PAÍSES NO UNIÓN EUROPEA	6.720	5.114	284	1.323	1.500	135	3	8.358
TOTAL EXTRANJEROS	11.466	8.805	406	2.256	2.582	154	80	14.282

Distribución Porcentual

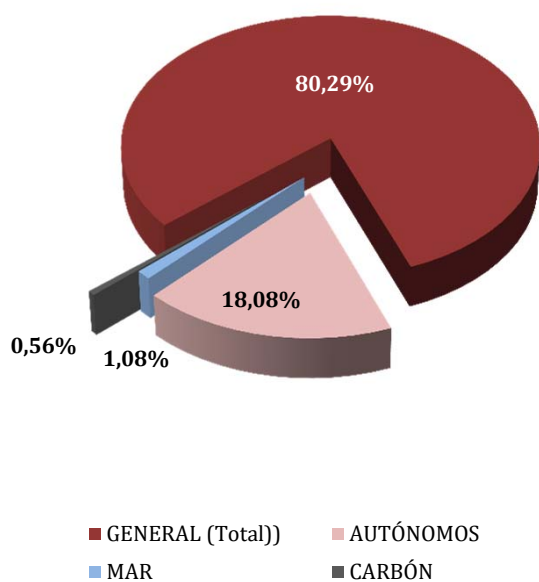

**Total extranjeros
Porcentajes de variación**

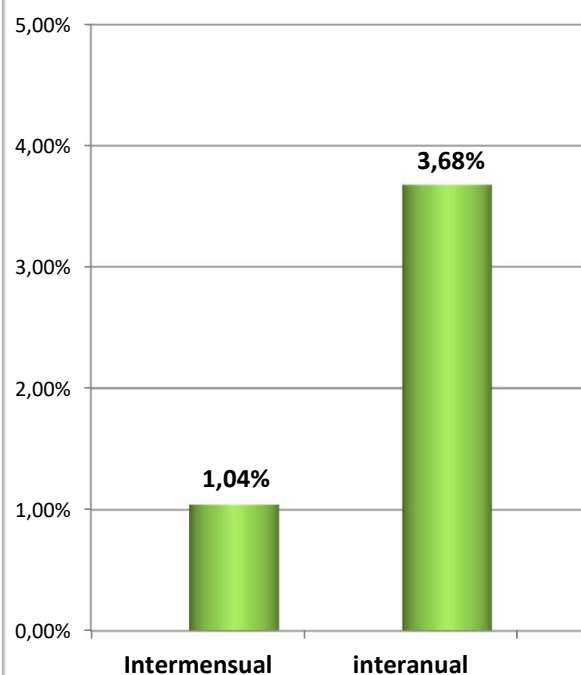

ASTURIAS

AFILIADOS EXTRANJEROS

DISTRIBUCIÓN POR SECTORES DE ACTIVIDAD

Media agosto 2018

SECTORES	RÉGIMEN GENERAL				RÉGIMEN ESP. TRAB. AUTÓNOMOS			
	UNIÓN EUROPEA	NO UNIÓN EUROPEA	TOTAL	% R. General	UNIÓN EUROPEA	NO UNIÓN EUROPEA	TOTAL	% R. Autónomos
Agricultura, Ganadería, Caza, Selvicultura y Pesca	43	64	107	0,93%	40	30	70	2,73%
Industrias Extractivas	7	2	9	0,08%	3	0	3	0,12%
Industria Manufacturera	418	328	745	6,50%	32	26	58	2,26%
Suministro de Energía Eléctrica, Gas, Vapor y Aire Acondicionado	3	1	4	0,03%	0	0	0	0,00%
Suministro de Agua, Actividades de Saneamiento, Gestión de Residuos y Descontaminación	14	24	38	0,33%	1	0	1	0,04%
Construcción	431	369	799	6,97%	266	128	394	15,24%
Comercio; Reparación vehículos motor y motocicletas	391	615	1.006	8,78%	132	626	758	29,37%
Transporte y Almacenamiento	133	93	226	1,97%	25	40	65	2,50%
Hostelería	1.161	2.249	3.410	29,74%	213	338	552	21,36%
Información y Comunicaciones	138	52	190	1,66%	19	23	42	1,63%
Actividades Financieras y de Seguros	8	8	16	0,14%	5	8	13	0,50%
Actividades Inmobiliarias	6	11	17	0,15%	4	1	5	0,19%
Actividades Profesionales Científicas y Técnicas	138	84	222	1,94%	81	29	110	4,26%
Actividades Administrativas y Servicios Auxiliares	272	400	673	5,87%	57	40	97	3,77%
Administración Pública y Defensa; Seguridad Social Obligatoria	32	53	85	0,74%	0	0	0	0,00%
Educación	178	63	241	2,10%	119	23	141	5,48%
Actividades Sanitarias y Servicios Centrales	183	400	583	5,08%	22	19	41	1,59%
Actividades Artísticas, Recreativas y de Entretenimiento	69	94	163	1,42%	24	13	37	1,44%
Otros Servicios	62	187	249	2,18%	39	155	194	7,51%
Actividades de los Hogares como Empleadores de Personal Doméstico y Productores de Bienes y Servicios para uso Propio	4	16	20	0,18%	0	0	0	0,00%
Actividades de Organizaciones y Organismo Extraterritoriales	0	0	0	0,00%	0	0	0	0,00%
S.E. Agrario	122	284	406	3,54%				
S.E. Hogar	933	1.323	2.256	19,67%				
TOTAL	4.746	6.720	11.466	100,00%	1.082	1.500	2.582	100,00%

ASTURIAS

AFILIADOS EXTRANJEROS

DISTRIBUCIÓN POR PAÍSES DE PROCEDENCIA

Media agosto 2018

PAÍSES	TOTAL GENERAL	General	S.E. Agrario	S.E. Hogar	AUTÓNOMOS	MAR	CARBÓN	TOTAL
UNIÓN EUROPEA								
ALEMANIA	116	114		2	52		1	169
AUSTRIA	6	6			7			13
BELGICA	40	38		2	20			60
BULGARIA	191	125	8	58	27			217
CHIPRE								
CROACIA	6	6			2			8
DINAMARCA	4	4			6			10
ESLOVAQUIA	19	19			2		1	22
ESLOVENIA	2	2						2
ESTONIA	6	6				0		6
FINLANDIA	17	16		1	1			18
FRANCIA	172	171	1		49			221
GRECIA	10	10			3			13
HUNGRIA	26	26			7			33
IRLANDA	19	19			15			34
ITALIA	357	343		13	144	1		502
LETONIA	12	12			1			13
LITUANIA	18	15		3	5	1		24
LUXEMBURGO	2	2						2
MALTA								
PAISES BAJOS	49	49			22			71
POLONIA	208	199	1	8	21		61	291
PORTUGAL	601	547	11	43	140	14		755
REINO UNIDO	141	140		1	134			275
REPUBLICA CHECA	20	19		1	3		12	35
RUMANIA	2.700	1.797	102	801	418	2	2	3.122
SUECIA	5	5			3			8
TOTAL UNIÓN EUROPEA	4.746	3.691	122	933	1.082	19	77	5.924
NO UNIÓN EUROPEA								
PARAGUAY	871	413	29	429	69			941
CHINA	190	188		2	509			699
MARRUECOS	614	489	66	59	75	6		695
BRASIL	547	470	9	68	108			654
COLOMBIA	534	440	5	89	66		1	601
SENEGAL	479	335	124	20	26	62		566
DOMINICANA (REPUBLICA)	493	418	1	75	65		1	559
VENEZUELA	403	356		47	69			472
ECUADOR	380	295	8	77	37	2		419
CUBA	286	245		41	46	1		333
RESTO PAISES	1.924	1.465	43	416	429	65	1	2.419
TOTAL NO UNIÓN EUROPEA	6.720	5.114	284	1.323	1.500	135	3	8.358
TOTAL EXTRANJEROS	11.466	8.805	406	2.256	2.582	154	80	14.282

ILLES BALEARS
AFILIACIÓN DE EXTRANJEROS
DISTRIBUCIÓN POR REGÍMENES

Media agosto 2018

REGÍMENES	GENERAL (Total)	General	S.E. Agrario	S.E. Hogar	AUTÓNOMOS	MAR	CARBÓN	TOTAL
DE LA UNIÓN EUROPEA	48.507	46.736	220	1.552	15.934	286	0	64.727
DE PAÍSES NO UNIÓN EUROPEA	46.821	42.172	1.337	3.311	6.464	132	0	53.416
TOTAL EXTRANJEROS	95.328	88.908	1.557	4.863	22.398	417	0	118.143

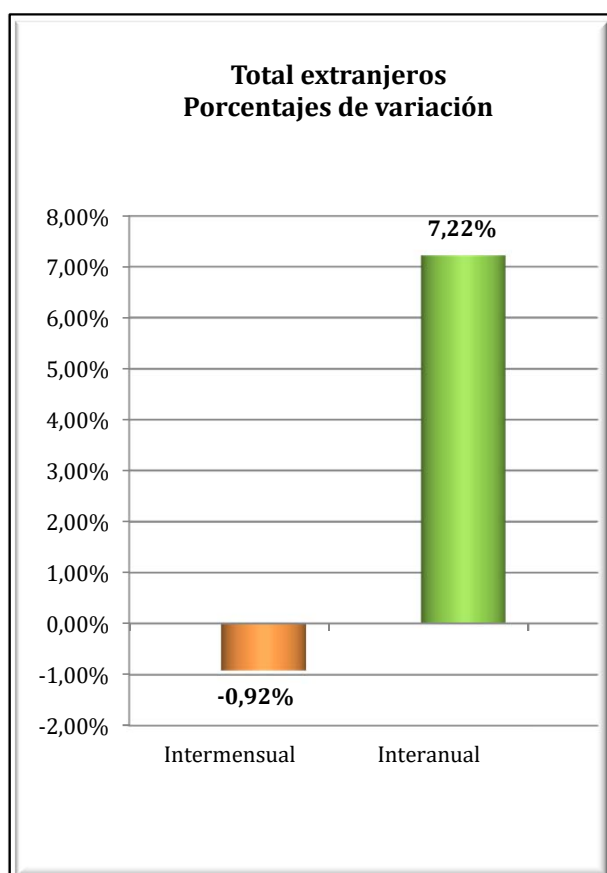
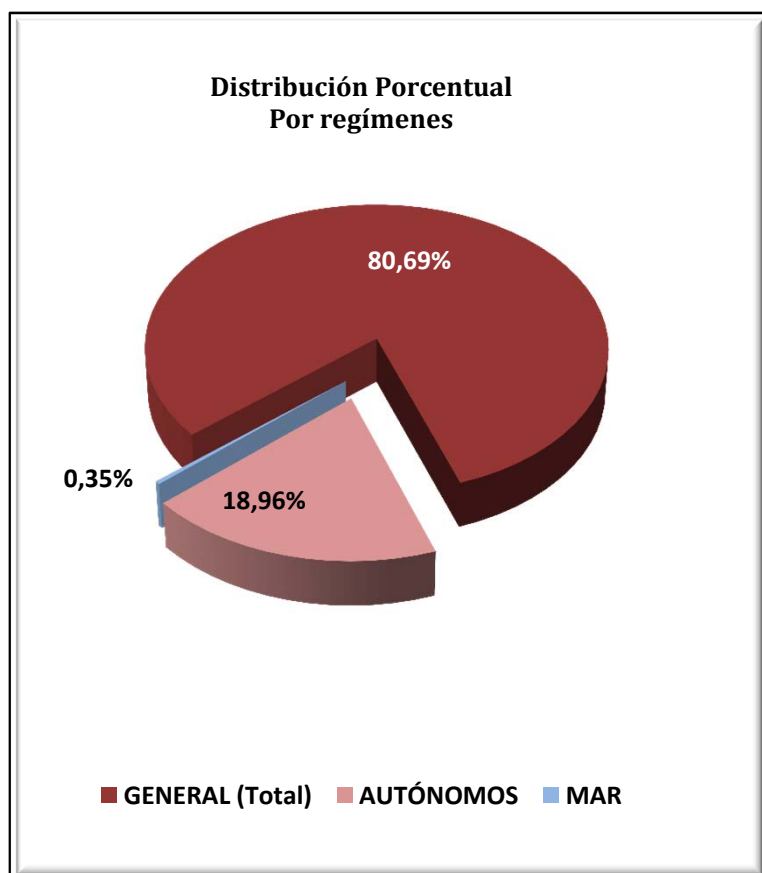

ILLES BALEARS
AFILIACIÓN DE EXTRANJEROS
DISTRIBUCIÓN POR SECTORES DE ACTIVIDAD

Media agosto 2018

SECTORES	RÉGIMEN GENERAL				RÉGIMEN ESP. TRAB. AUTÓNOMOS			
	UNIÓN EUROPEA	NO UNIÓN EUROPEA	TOTAL	% R. General	UNIÓN EUROPEA	NO UNIÓN EUROPEA	TOTAL	% R. Autónomos
Agricultura, Ganadería, Caza, Selvicultura y Pesca	93	151	244	0,26%	115	36	151	0,67%
Industrias Extractivas	4	10	14	0,01%	2	2	4	0,02%
Industria Manufacturera	1.116	1.207	2.323	2,44%	913	206	1.119	5,00%
Suministro de Energía Eléctrica, Gas, Vapor y Aire Acondicionado	14	17	31	0,03%	3	3	6	0,03%
Suministro de Agua, Actividades de Saneamiento, Gestión de Residuos y Descontaminación	73	152	225	0,24%	6	5	11	0,05%
Construcción	2.648	5.652	8.300	8,71%	2.337	1.031	3.368	15,04%
Comercio; Reparación vehículos motor y motocicletas	4.707	4.775	9.482	9,95%	2.540	2.215	4.755	21,23%
Transporte y Almacenamiento	1.539	797	2.336	2,45%	229	128	356	1,59%
Hostelería	23.215	21.254	44.469	46,65%	3.196	1.271	4.467	19,94%
Información y Comunicaciones	572	261	833	0,87%	388	118	506	2,26%
Actividades Financieras y de Seguros	160	51	211	0,22%	116	26	142	0,63%
Actividades Inmobiliarias	761	352	1.113	1,17%	798	86	883	3,94%
Actividades Profesionales Científicas y Técnicas	1.060	442	1.503	1,58%	1.279	164	1.443	6,44%
Actividades Administrativas y Servicios Auxiliares	5.539	3.202	8.741	9,17%	1.703	372	2.075	9,26%
Administración Pública y Defensa; Seguridad Social Obligatoria	136	140	276	0,29%	4	0	4	0,02%
Educación	838	209	1.047	1,10%	349	63	411	1,84%
Actividades Sanitarias y Servicios Centrales	1.136	828	1.964	2,06%	402	87	490	2,19%
Actividades Artísticas, Recreativas y de Entretenimiento	2.066	1.091	3.158	3,31%	563	102	666	2,97%
Otros Servicios	868	1.452	2.320	2,43%	982	550	1.532	6,84%
Actividades de los Hogares como Empleadores de Personal Doméstico y Productores de Bienes y Servicios para uso Propio	167	126	293	0,31%	6	0	6	0,03%
Actividades de Organizaciones y Organismo Extraterritoriales	23	4	27	0,03%	3	1	4	0,02%
S.E. Agrario	220	1.337	1.557	1,63%				
S.E. Hogar	1.552	3.311	4.863	5,10%				
TOTAL	48.507	46.821	95.328	100,00%	15.934	6.464	22.398	100,00%

ILLES BALEARS
AFILIACIÓN DE EXTRANJEROS
DISTRIBUCIÓN POR PAÍSES DE PROCEDENCIA

Media agosto 2018

PAÍSES	TOTAL GENERAL	General	S.E. Agrario	S.E. Hogar	AUTÓNOMOS	MAR	CARBÓN	TOTAL
UNIÓN EUROPEA								
ALEMANIA	6.773	6.607	18	148	4.919	69		11.761
AUSTRIA	471	461	2	8	246	3		720
BELGICA	577	572		5	248	11		836
BULGARIA	4.209	3.534	58	617	632	6		4.847
CHIPRE	1	1			1			2
CROACIA	98	97	1		39			137
DINAMARCA	175	173		2	108	1		284
ESLOVAQUIA	695	682		13	71	3		769
ESLOVENIA	100	99		1	14			113
ESTONIA	49	46	1	2	9			58
FINLANDIA	167	165		2	35	1		202
FRANCIA	2.174	2.145	5	24	1.020	21		3.215
GRECIA	147	146	1		38	1		186
HUNGRÍA	632	621	2	9	102	1		734
IRLANDA	342	338		4	104	1		447
ITALIA	12.201	12.107	16	78	3.145	69		15.415
LETONIA	104	102		2	17			122
LITUANIA	282	279		3	32	1		315
LUXEMBURGO	13	13			7			20
MALTA	5	5			2			7
PAISES BAJOS	1.595	1.576	4	15	581	16		2.193
POLONIA	1.995	1.910	9	76	351	4		2.350
PORTUGAL	1.286	1.239	8	39	169	7		1.462
REINO UNIDO	5.878	5.786	4	88	2.684	42		8.604
REPUBLICA CHECA	732	724	2	6	103	5		840
RUMANIA	7.194	6.698	87	409	956	20		8.170
SUECIA	611	609	1	1	300	4		916
TOTAL UNIÓN EUROPEA	48.507	46.736	220	1.552	15.934	286		64.727
NO UNIÓN EUROPEA								
MARRUECOS	8.304	7.380	642	282	624	36		8.964
ARGENTINA	3.538	3.409	5	123	717	12		4.267
COLOMBIA	3.869	3.362	303	204	252	6		4.127
ECUADOR	3.435	3.100	50	284	209	2		3.646
SENEGAL	2.798	2.660	105	33	267	34		3.099
CHINA	1.671	1.661		10	1.344			3.015
BOLIVIA	1.843	1.334	33	476	125	1		1.969
BRASIL	1.631	1.504	9	119	254	4		1.889
PARAGUAY	1.633	1.180	25	428	95			1.728
URUGUAY	1.442	1.353	5	84	185	3		1.630
RESTO PAISES	16.656	15.229	160	1.267	2.393	34		19.083
TOTAL NO UNIÓN EUROPEA	46.821	42.172	1.337	3.311	6.464	132		53.416
TOTAL EXTRANJEROS	95.328	88.908	1.557	4.863	22.398	417		118.143

CANARIAS

AFILIACIÓN DE EXTRANJEROS

DISTRIBUCIÓN POR REGÍMENES

Media agosto 2018

REGÍMENES	GENERAL (Total)	General	S.E. Agrario	S.E. Hogar	AUTÓNOMOS	MAR	CARBÓN	TOTAL
DE LA UNIÓN EUROPEA	36.530	35.625	683	222	16.171	389	0	53.090
DE PAÍSES NO UNIÓN EUROPEA	36.897	33.000	1.503	2.394	6.890	301	0	44.088
TOTAL EXTRANJEROS	73.427	68.625	2.186	2.616	23.060	690	0	97.178

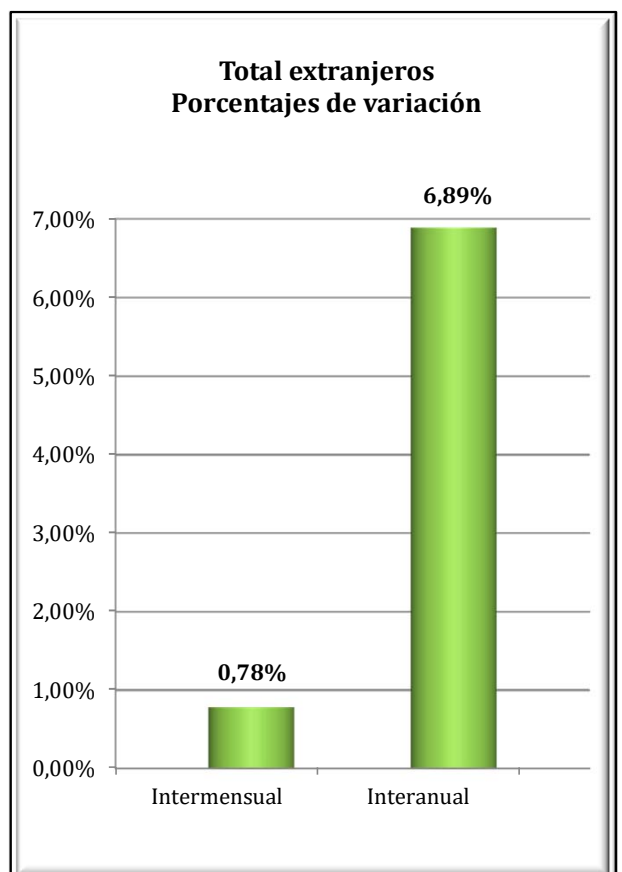
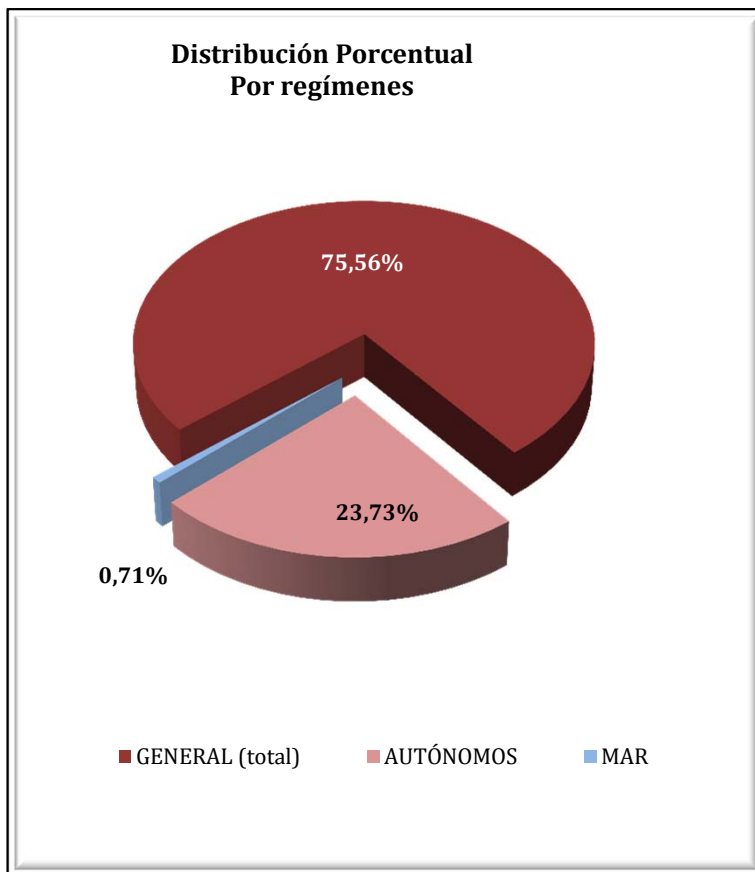

CANARIAS
AFILIADOS EXTRANJEROS
DISTRIBUCIÓN POR SECTORES DE ACTIVIDAD

Media agosto 2018

SECTORES	RÉGIMEN GENERAL				RÉGIMEN ESP. TRAB. AUTÓNOMOS			
	UNIÓN EUROPEA	NO UNIÓN EUROPEA	TOTAL	% R. General	UNIÓN EUROPEA	NO UNIÓN EUROPEA	TOTAL	% R. Autónomos
Agricultura, Ganadería, Caza, Selvicultura y Pesca	36	96	131	0,18%	140	53	193	0,84%
Industrias Extractivas	0	7	7	0,01%	5	0	5	0,02%
Industria Manufacturera	655	821	1.476	2,01%	510	120	631	2,73%
Suministro de Energía Eléctrica, Gas, Vapor y Aire Acondicionado	9	9	18	0,02%	5	0	5	0,02%
Suministro de Agua, Actividades de Saneamiento, Gestión de Residuos y Descontaminación	40	78	118	0,16%	5	1	6	0,03%
Construcción	1.314	2.118	3.432	4,67%	1.431	391	1.822	7,90%
Comercio; Reparación vehículos motor y motocicletas	4.626	6.105	10.731	14,61%	3.140	2.826	5.966	25,87%
Transporte y Almacenamiento	1.034	844	1.879	2,56%	169	64	234	1,01%
Hostelería	16.494	15.876	32.370	44,08%	3.444	1.747	5.191	22,51%
Información y Comunicaciones	740	230	970	1,32%	528	90	619	2,68%
Actividades Financieras y de Seguros	180	43	223	0,30%	123	41	164	0,71%
Actividades Inmobiliarias	624	276	900	1,23%	815	160	974	4,23%
Actividades Profesionales Científicas y Técnicas	1.305	454	1.759	2,40%	1.310	185	1.494	6,48%
Actividades Administrativas y Servicios Auxiliares	3.743	2.471	6.214	8,46%	1.487	284	1.771	7,68%
Administración Pública y Defensa; Seguridad Social Obligatoria	165	319	484	0,66%	7	2	9	0,04%
Educación	1.110	261	1.370	1,87%	542	75	618	2,68%
Actividades Sanitarias y Servicios Centrales	1.106	1.098	2.204	3,00%	570	149	719	3,12%
Actividades Artísticas, Recreativas y de Entretenimiento	1.363	704	2.067	2,81%	720	145	865	3,75%
Otros Servicios	987	1.098	2.085	2,84%	1.215	555	1.770	7,68%
Actividades de los Hogares como Empleadores de Personal Doméstico y Productores de Bienes y Servicios para uso Propio	89	80	170	0,23%	2	2	4	0,02%
Actividades de Organizaciones y Organismo Extraterritoriales	6	13	19	0,03%	1	0	1	0,00%
S.E. Agrario	683	1.503	2.186	2,98%				
S.E. Hogar	222	2.394	2.616	3,56%				
TOTAL	36.530	36.897	73.427	100,00%	16.171	6.890	23.060	100,00%

CANARIAS
AFILIADOS EXTRANJEROS
DISTRIBUCIÓN POR PAÍSES DE PROCEDENCIA

Media agosto 2018

PAÍSES	TOTAL GENERAL	General	S.E. Agrario	S.E. Hogar	AUTÓNOMOS	MAR	CARBÓN	TOTAL
UNIÓN EUROPEA								
ALEMANIA	4.375	4.311	29	35	3.034	69		7.478
AUSTRIA	304	300	2	2	237	4		545
BELGICA	778	776	1	1	497	26		1.301
BULGARIA	951	898	36	17	182	4		1.137
CHIPRE	6	5		1	3			9
CROACIA	113	113			32			145
DINAMARCA	194	193		1	124	1		319
ESLOVAQUIA	391	387	1	3	72	6		468
ESLOVENIA	160	160			51	2		212
ESTONIA	96	94	1	1	55	2		154
FINLANDIA	199	198		1	76	3		278
FRANCIA	1.221	1.214	4	3	660	25		1.906
GRECIA	76	75	1		36			112
HUNGRÍA	543	529	12	2	203	4		750
IRLANDA	540	539	1		234	3		777
ITALIA	11.925	11.847	41	37	5.704	80		17.709
LETONIA	215	212		3	77	3		295
LITUANIA	292	290	2		117	3		412
LUXEMBURGO	9	9			9			18
MALTA	4	4			3			7
PAISES BAJOS	960	958	2		434	29		1.423
POLONIA	1.242	1.136	89	17	436	15		1.692
PORTUGAL	1.840	1.803	9	28	291	8		2.140
REINO UNIDO	6.101	6.084	9	8	2.756	80		8.937
REPUBLICA CHECA	446	443	2	1	112	4		562
RUMANIA	3.082	2.582	442	58	541	15		3.637
SUECIA	468	465		3	195	4		667
TOTAL UNIÓN EUROPEA	36.530	35.625	683	222	16.171	389		53.090
NO UNIÓN EUROPEA								
MARRUECOS	5.260	4.689	497	75	407	68		5.735
CHINA	3.000	2.975	5	20	2.202			5.202
CUBA	4.489	3.894	218	377	351	15		4.855
VENEZUELA	3.661	3.475	37	149	546	2		4.209
COLOMBIA	3.783	3.509	64	210	274	8		4.065
ARGENTINA	1.682	1.602	12	69	356	7		2.045
INDIA	1.231	1.201	4	26	505			1.736
URUGUAY	1.147	1.092	8	47	165	5		1.317
FILIPINAS	1.188	704	13	471	37			1.226
SENEGAL	890	800	56	33	199	79		1.168
RESTO PAISES	10.564	9.059	589	917	1.848	117		12.529
TOTAL NO UNIÓN EUROPEA	36.897	33.000	1.503	2.394	6.890	301		44.088
TOTAL EXTRANJEROS	73.427	68.625	2.186	2.616	23.060	690		97.178

CANTABRIA

AFILIACIÓN DE EXTRANJEROS

DISTRIBUCIÓN POR REGÍMENES

Media agosto 2018

REGÍMENES	GENERAL (Total)	General	S.E. Agrario	S.E. Hogar	AUTÓNOMOS	MAR	CARBÓN	TOTAL
DE LA UNIÓN EUROPEA	3.665	3.148	96	422	815	8	0	4.489
DE PAÍSES NO UNIÓN EUROPEA	6.917	5.488	152	1.277	1.205	120	0	8.241
TOTAL EXTRANJEROS	10.582	8.635	248	1.698	2.020	128	0	12.730

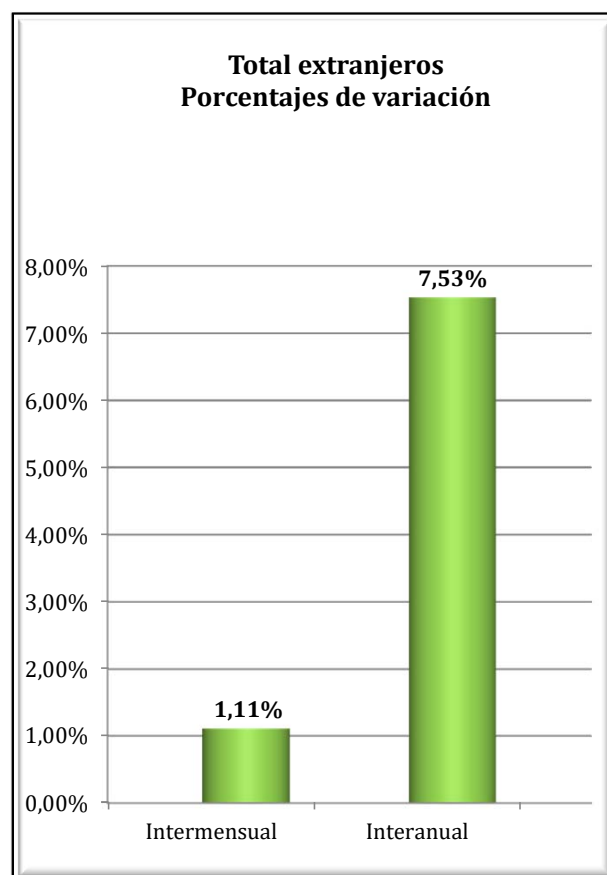
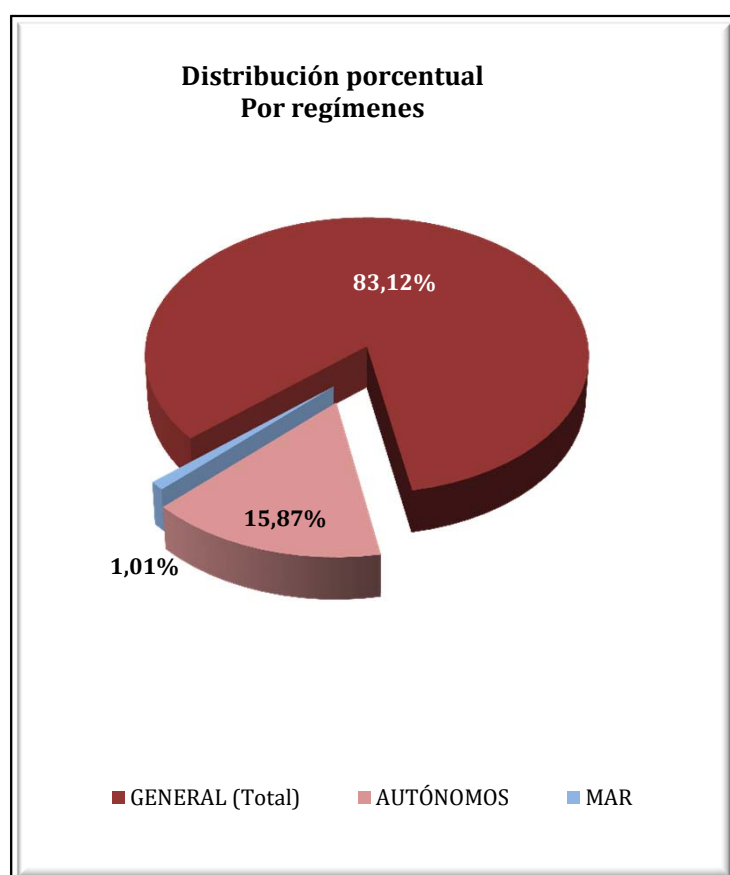

CANTABRIA
AFILIADOS EXTRANJEROS
DISTRIBUCIÓN POR SECTORES DE ACTIVIDAD

Media agosto 2018

SECTORES	RÉGIMEN GENERAL				RÉGIMEN ESP. TRAB. AUTÓNOMOS			
	UNIÓN EUROPEA	NO UNIÓN EUROPEA	TOTAL	% R. General	UNIÓN EUROPEA	NO UNIÓN EUROPEA	TOTAL	% R. Autónomos
Agricultura, Ganadería, Caza, Selvicultura y Pesca	11	16	27	0,25%	13	12	25	1,23%
Industrias Extractivas	2	1	3	0,03%	0	0	0	0,00%
Industria Manufacturera	329	376	705	6,66%	39	22	61	3,00%
º	4	2	6	0,06%	0	0	0	0,00%
Suministro de Agua, Actividades de Saneamiento, Gestión de Residuos y Descontaminación	7	25	32	0,30%	0	0	0	0,00%
Construcción	424	435	859	8,12%	220	135	355	17,59%
Comercio; Reparación vehículos motor y motocicletas	294	594	888	8,39%	113	478	591	29,24%
Transporte y Almacenamiento	447	257	704	6,66%	43	32	75	3,73%
Hostelería	849	2.428	3.277	30,97%	128	246	374	18,51%
Información y Comunicaciones	29	37	66	0,62%	14	17	31	1,55%
Actividades Financieras y de Seguros	10	9	19	0,18%	4	4	8	0,37%
Actividades Inmobiliarias	4	7	12	0,11%	3	4	7	0,34%
Actividades Profesionales Científicas y Técnicas	78	76	154	1,45%	56	25	81	4,01%
Actividades Administrativas y Servicios Auxiliares	223	487	711	6,71%	34	36	70	3,46%
Administración Pública y Defensa; Seguridad Social Obligatoria	47	70	117	1,11%	0	0	0	0,00%
Educación	150	77	227	2,15%	79	34	113	5,61%
Actividades Sanitarias y Servicios Centrales	117	328	446	4,21%	24	17	41	2,01%
Actividades Artísticas, Recreativas y de Entretenimiento	55	91	146	1,38%	17	10	27	1,35%
Otros Servicios	57	157	213	2,02%	26	133	159	7,89%
Actividades de los Hogares como Empleadores de Personal Doméstico y Productores de Bienes y Servicios para uso Propio	9	15	24	0,23%	0	0	0	0,00%
Actividades de Organizaciones y Organismo Extraterritoriales	0	0	0	0,00%	1	1	2	0,10%
S.E. Agrario	96	152	248	2,35%				
S.E. Hogar	422	1.277	1.698	16,05%				
TOTAL	3.665	6.917	10.582	100,00%	815	1.205	2.020	100,00%

CANTABRIA
AFILIADOS EXTRANJEROS
DISTRIBUCIÓN POR PAÍSES DE PROCEDENCIA

Media agosto 2018

PAÍSES	GENERAL	General (1)	S.E. Agrario	S.E. Hogar	AUTÓNOMOS	MAR	CARBÓN	TOTAL
UNIÓN EUROPEA								
ALEMANIA	88	85	1	2	44	0	0	132
AUSTRIA	6	6	0	0	2	0	0	8
BELGICA	14	14	0	0	15	0	0	29
BULGARIA	315	275	9	31	37	0	0	352
CHIPRE	0	0	0	0	0	0	0	0
CROACIA	12	12	0	0	1	0	0	13
DINAMARCA	3	3	0	0	3	0	0	6
ESLOVAQUIA	10	9	0	1	8	0	0	18
ESLOVENIA	1	1	0	0	0	0	0	1
ESTONIA	2	2	0	0	0	0	0	2
FINLANDIA	1	1	0	0	1	0	0	2
FRANCIA	161	157	0	4	72	0	0	233
GRECIA	16	16	0	0	2	0	0	18
HUNGRIA	15	14	0	1	3	0	0	18
IRLANDA	17	16	0	1	12	0	0	29
ITALIA	280	271	0	9	127	0	0	407
LETONIA	10	9	0	1	0	0	0	10
LITUANIA	21	17	2	2	9	0	0	30
LUXEMBURGO	1	1	0	0	0	0	0	1
MALTA	0	0	0	0	0	0	0	0
PAISES BAJOS	23	22	0	1	11	0	0	34
POLONIA	76	67	0	8	21	0	0	97
PORTUGAL	378	344	8	26	70	3	0	451
REINO UNIDO	77	77	0	0	78	0	0	155
REPUBLICA CHECA	7	7	0	0	4	0	0	11
RUMANIA	2.126	1.716	76	334	291	5	0	2.423
SUECIA	7	7	0	0	3	0	0	10
TOTAL UNIÓN EUROPEA	3.665	3.148	96	422	815	8	0	4.489
NO UNIÓN EUROPEA								
REPUBLICA DE MOLDAVIA	958	623	6	329	132	2	0	1.092
COLOMBIA	728	638	6	84	49	2	0	779
PERU	657	483	1	173	65	9	0	731
MARRUECOS	528	432	57	39	45	0	0	573
CHINA	187	184	0	3	335	0	0	522
DOMINICANA (REPUBLICA)	386	336	0	50	39	0	0	426
BRASIL	368	317	1	50	50	1	0	419
PARAGUAY	380	237	4	140	30	0	0	410
UCRANIA	340	265	5	71	41	1	0	382
ECUADOR	313	237	7	69	21	0	0	334
RESTO PAISES	2.072	1.735	67	270	397	104	0	2.573
TOTAL NO UNIÓN EUROPEA	6.917	5.488	152	1.277	1.205	120	0	8.241
TOTAL EXTRANJEROS	10.582	8.635	248	1.698	2.020	128	0	12.730

(1) No se incluyen los afiliados de los Sistemas Especiales Agrario y Hogar

CASTILLA Y LEÓN

AFILIACIÓN DE EXTRANJEROS

DISTRIBUCIÓN POR REGÍMENES

Media agosto 2018

REGÍMENES	TOTAL GENERAL	General	S.E. Agrario	S.E. Hogar	AUTÓNOMOS	MAR	CARBÓN	TOTAL
DE LA UNIÓN EUROPEA	27.419	20.746	4.526	2.147	3.317	0	9	30.745
DE PAÍSES NO UNIÓN EUROPEA	22.060	16.864	1.984	3.213	3.655	0	1	25.716
TOTAL EXTRANJEROS	49.479	37.609	6.510	5.360	6.971	0	10	56.461

Distribución Porcentual

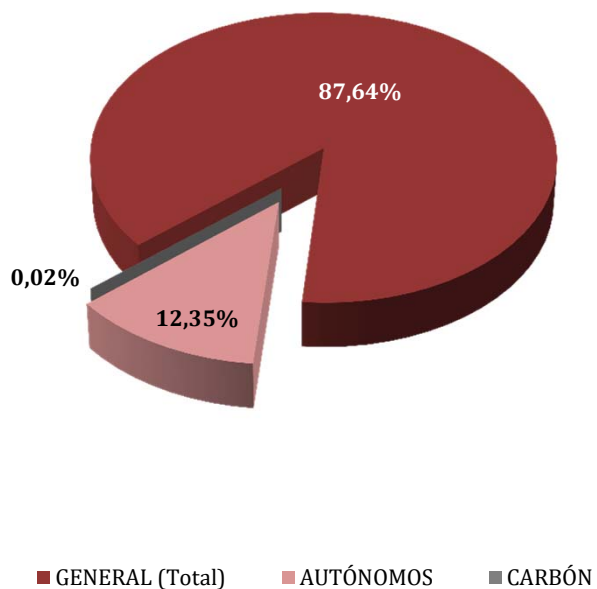

**Total extranjeros
Porcentajes de variación**

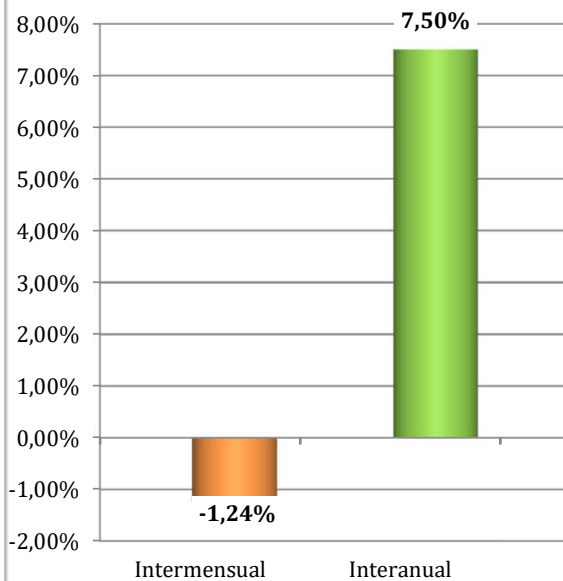

CASTILLA Y LEÓN
AFILIACIÓN DE EXTRANJEROS
DISTRIBUCIÓN POR SECTORES DE ACTIVIDAD

Media agosto 2018

SECTORES	RÉGIMEN GENERAL				RÉGIMEN ESP. TRAB. AUTÓNOMOS			
	UNIÓN EUROPEA	NO UNIÓN EUROPEA	TOTAL	% R. General	UNIÓN EUROPEA	NO UNIÓN EUROPEA	TOTAL	% R. Autónomos
Agricultura, Ganadería, Caza, Selvicultura y Pesca	1.874	1.156	3.031	6,13%	247	105	352	5,05%
Industrias Extractivas	59	26	85	0,17%	2	3	5	0,07%
Industria Manufacturera	3.029	2.326	5.356	10,82%	164	150	314	4,50%
Suministro de Energía Eléctrica, Gas, Vapor y Aire Acondicionado	13	2	15	0,03%	2	0	2	0,03%
Suministro de Agua, Actividades de Saneamiento, Gestión de Residuos y Descontaminación	85	86	171	0,35%	2	1	3	0,04%
Construcción	2.011	1.708	3.719	7,52%	948	298	1.246	17,87%
Comercio; Reparación vehículos motor y motocicletas	2.298	1.878	4.176	8,44%	509	1.464	1.972	28,29%
Transporte y Almacenamiento	2.807	490	3.297	6,66%	216	77	293	4,20%
Hostelería	3.786	4.237	8.023	16,21%	618	732	1.350	19,36%
Información y Comunicaciones	77	71	148	0,30%	34	46	80	1,15%
Actividades Financieras y de Seguros	25	19	45	0,09%	21	18	39	0,56%
Actividades Inmobiliarias	36	20	56	0,11%	4	6	10	0,15%
Actividades Profesionales Científicas y Técnicas	233	298	530	1,07%	121	65	186	2,67%
Actividades Administrativas y Servicios Auxiliares	1.908	1.526	3.433	6,94%	103	69	171	2,46%
Administración Pública y Defensa; Seguridad Social Obligatoria	431	630	1.061	2,14%	0	1	1	0,01%
Educación	431	226	657	1,33%	130	59	189	2,71%
Actividades Sanitarias y Servicios Centrales	1.126	1.549	2.675	5,41%	52	57	109	1,56%
Actividades Artísticas, Recreativas y de Entretenimiento	208	241	449	0,91%	32	30	62	0,89%
Otros Servicios	274	356	630	1,27%	107	472	579	8,30%
Actividades de los Hogares como Empleadores de Personal Doméstico y Productores de Bienes y Servicios para uso Propio	34	19	53	0,11%	7	1	8	0,11%
Actividades de Organizaciones y Organismo Extraterritoriales	1	0	1	0,00%	0	1	1	0,01%
S.E. Agrario	4.526	1.984	6.510	13,16%				
S.E. Hogar	2.147	3.213	5.360	10,83%				
TOTAL	27.419	22.060	49.479	100,00%	3.317	3.655	6.971	100,00%

CASTILLA Y LEÓN
AFILIACIÓN DE EXTRANJEROS

DISTRIBUCIÓN POR PAÍSES DE PROCEDENCIA

Media agosto 2018

PAÍSES	GENERAL	General	S.E. Agrario	S.E. Hogar	AUTÓNOMOS	MAR	CARBÓN	TOTAL
UNIÓN EUROPEA								
ALEMANIA	166	162	2	2	85			251
AUSTRIA	14	14			7			21
BELGICA	47	47			30			77
BULGARIA	8.763	6.734	1.157	872	724			9.487
CHIPRE	3	3			1			4
CROACIA	16	15		1				16
DINAMARCA	14	14			9			23
ESLOVAQUIA	31	28	1	2	7			38
ESLOVENIA	6	6			1			7
ESTONIA	7	7			1			8
FINLANDIA	2	2			1			3
FRANCIA	457	447	3	7	144			601
GRECIA	27	27			2			29
HUNGRÍA	29	28		1	1		3	33
IRLANDA	43	43			22			65
ITALIA	671	648	6	17	202			874
LETONIA	21	19	1	1	3			24
LITUANIA	72	66	2	3	7			79
LUXEMBURGO								
MALTA	3	2		1				3
PAISES BAJOS	69	62		8	36			105
POLONIA	755	644	30	81	119			874
PORTUGAL	3.348	3.026	186	136	605		4	3.957
REINO UNIDO	180	179		1	127			307
REPUBLICA CHECA	26	23	1	2	10			36
RUMANIA	12.632	8.483	3.137	1.012	1.162		2	13.796
SUECIA	16	15		1	12			28
TOTAL UNIÓN EUROPEA	27.419	20.746	4.526	2.147	3.317		9	30.745
NO UNIÓN EUROPEA								
MARRUECOS	6.279	4.374	1.272	634	419			6.698
COLOMBIA	2.041	1.730	41	270	179			2.221
DOMINICANA (REPUBLICA)	1.525	1.148	22	356	192			1.717
CHINA	515	511		4	1.155			1.670
ECUADOR	1.331	1.116	40	175	112			1.443
BRASIL	1.003	822	12	170	191			1.194
PERU	908	695	18	196	94			1.002
VENEZUELA	805	732	4	68	106			911
BOLIVIA	673	452	29	192	63			735
HONDURAS	657	351	16	290	20			677
RESTO PAISES	6.322	4.933	530	859	1.125		1	7.448
TOTAL NO UNIÓN EUROPEA	22.060	16.864	1.984	3.213	3.655		1	25.716
TOTAL EXTRANJEROS	49.479	37.609	6.510	5.360	6.971		10	56.461

CASTILLA-LA MANCHA
AFILIACIÓN DE EXTRANJEROS
DISTRIBUCIÓN POR REGÍMENES

Media agosto 2018

REGÍMENES	GENERAL (Total)	General	S.E. Agrario	S.E. Hogar	AUTÓNOMOS	MAR	CARBÓN	TOTAL
DE LA UNIÓN EUROPEA	30.153	19.206	9.158	1.789	3.569	0	0	33.722
DE PAÍSES NO UNIÓN EUROPEA	24.851	16.444	6.381	2.026	4.291	0	0	29.142
TOTAL EXTRANJEROS	55.003	35.650	15.539	3.814	7.860	0	0	62.864

Distribución porcentual por regímenes

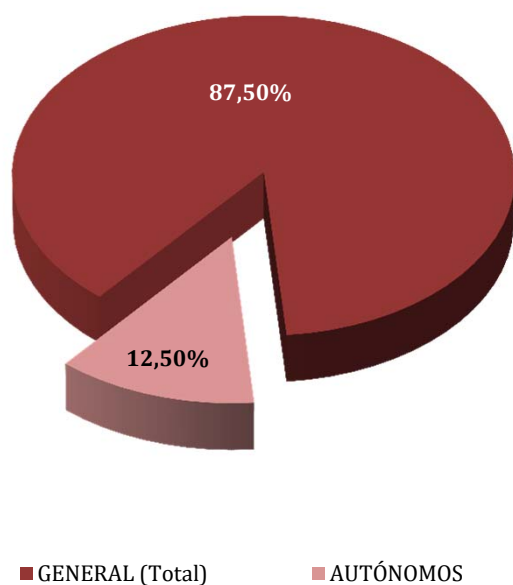

**Total extranjeros
Porcentajes de variación**

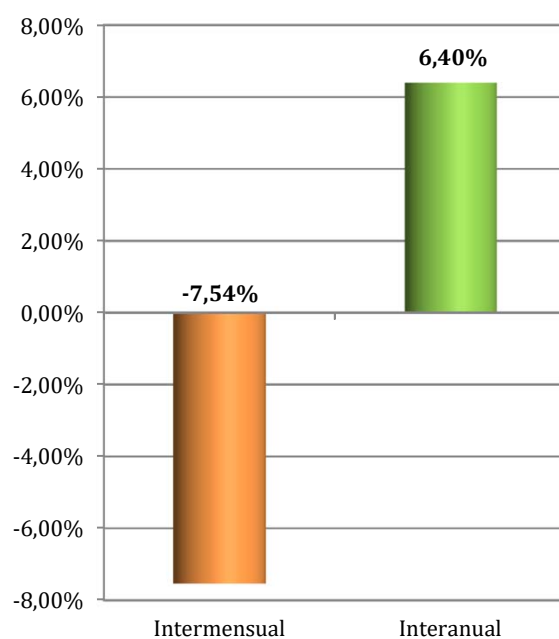

CASTILLA-LA MANCHA
AFILIADOS EXTRANJEROS
DISTRIBUCIÓN POR SECTORES DE ACTIVIDAD

Media agosto 2018

SECTORES	RÉGIMEN GENERAL				RÉGIMEN ESP. TRAB. AUTÓNOMOS			
	UNIÓN EUROPEA	NO UNIÓN EUROPEA	TOTAL	% R. General	UNIÓN EUROPEA	NO UNIÓN EUROPEA	TOTAL	% R. Autónomos
Agricultura, Ganadería, Caza, Selvicultura y Pesca	703	473	1.176	2,14%	106	83	189	2,41%
Industrias Extractivas	44	23	67	0,12%	0	1	1	0,01%
Industria Manufacturera	3.632	2.568	6.200	11,27%	454	245	699	8,89%
Suministro de Energía Eléctrica, Gas, Vapor y Aire Acondicionado	16	9	25	0,05%	3	0	3	0,04%
Suministro de Agua, Actividades de Saneamiento, Gestión de Residuos y Descontaminación	114	117	231	0,42%	3	3	6	0,08%
Construcción	2.736	2.144	4.880	8,87%	994	278	1.273	16,19%
Comercio; Reparación vehículos motor y motocicletas	2.262	2.767	5.029	9,14%	603	2.234	2.837	36,09%
Transporte y Almacenamiento	2.907	1.102	4.009	7,29%	297	99	396	5,03%
Hostelería	3.082	2.864	5.946	10,81%	610	623	1.233	15,69%
Información y Comunicaciones	65	49	114	0,21%	31	41	72	0,92%
Actividades Financieras y de Seguros	16	20	36	0,06%	13	9	22	0,28%
Actividades Inmobiliarias	36	24	60	0,11%	5	3	8	0,10%
Actividades Profesionales Científicas y Técnicas	154	121	275	0,50%	64	68	131	1,67%
Actividades Administrativas y Servicios Auxiliares	1.393	1.911	3.304	6,01%	90	85	174	2,21%
Administración Pública y Defensa; Seguridad Social Obligatoria	575	710	1.285	2,34%	0	0	0	0,00%
Educación	170	85	255	0,46%	94	46	141	1,79%
Actividades Sanitarias y Servicios Centrales	884	929	1.813	3,30%	41	60	100	1,28%
Actividades Artísticas, Recreativas y de Entretenimiento	152	140	292	0,53%	36	27	63	0,80%
Otros Servicios	240	381	621	1,13%	125	386	511	6,50%
Actividades de los Hogares como Empleadores de Personal Doméstico y Productores de Bienes y Servicios para uso Propio	24	8	32	0,06%	1	0	1	0,01%
Actividades de Organizaciones y Organismo Extraterritoriales	0	0	0	0,00%	0	0	0	0,00%
S.E. Agrario	9.158	6.381	15.539	28,25%				
S.E. Hogar	1.789	2.026	3.814	6,93%				
TOTAL	30.153	24.851	55.003	100,00%	3.569	4.291	7.860	100,00%

CASTILLA-LA MANCHA

AFILIADOS EXTRANJEROS

DISTRIBUCIÓN POR PAÍSES DE PROCEDENCIA

Media agosto 2018

PAÍSES	TOTAL GENERAL	General	S.E. Agrario	S.E. Hogar	AUTÓNOMOS	MAR	CARBÓN	TOTAL
UNIÓN EUROPEA								
ALEMANIA	89	87	1	1	38			127
AUSTRIA	8	8			6			14
BELGICA	26	26	0		13			39
BULGARIA	2.096	1.496	471	129	170			2.266
CHIPRE	0	0						0
CROACIA	7	7			6			13
DINAMARCA	3	3			4			7
ESLOVAQUIA	16	15	1		6			22
ESLOVENIA	2	2						2
ESTONIA	2	2			2			4
FINLANDIA	3	2	1		2			5
FRANCIA	241	236	5		85			326
GRECIA	7	7			4			11
HUNGRÍA	33	31	1	1	6			39
IRLANDA	24	24			12			36
ITALIA	519	495	8	16	174			693
LETONIA	20	14	4	3	4			24
LITUANIA	95	71	21	3	10			105
LUXEMBURGO	1	1			1			2
MALTA								
PAISES BAJOS	33	32	1		18			51
POLONIA	533	497	17	19	134			667
PORTUGAL	616	563	35	17	104			720
REINO UNIDO	111	110		1	96			208
REPUBLICA CHECA	22	20	1	1	4			26
RUMANIA	25.644	15.456	8.591	1.597	2.667			28.311
SUECIA	3	3			2			5
TOTAL UNIÓN EUROPEA	30.153	19.206	9.158	1.789	3.569			33.722
NO UNIÓN EUROPEA								
MARRUECOS	7.684	4.354	3.016	314	682			8.366
CHINA	1.266	1.230	6	31	1.682			2.948
ECUADOR	2.066	1.299	619	148	126			2.192
COLOMBIA	1.616	1.350	103	162	219			1.835
UCRANIA	1.389	1.053	164	171	128			1.517
BOLIVIA	1.242	583	449	209	82			1.324
PARAGUAY	903	611	93	199	151			1.053
PERU	874	748	25	101	84			958
MALI	918	337	578	3	7			925
DOMINICANA (REPUBLICA)	719	610	27	82	102			821
RESTO PAISES	6.174	4.269	1.300	605	1.029			7.203
TOTAL NO UNIÓN EUROPEA	24.851	16.444	6.381	2.026	4.291			29.142
TOTAL EXTRANJEROS	55.003	35.650	15.539	3.814	7.860			62.864

CATALUÑA
AFILIACIÓN DE EXTRANJEROS
DISTRIBUCIÓN POR RÉGIMENES

Media agosto 2018

REGÍMENES	GENERAL (Total)	General	S.E. Agrario	S.E. Hogar	AUTÓNOMOS	MAR	CARBÓN	TOTAL
DE LA UNIÓN EUROPEA	132.989	124.615	5.196	3.177	28.117	245	0	161.351
DE PAÍSES NO UNIÓN EUROPEA	286.689	241.265	16.381	29.042	46.693	600	0	333.981
TOTAL EXTRANJEROS	419.677	365.881	21.577	32.219	74.809	845	0	495.332

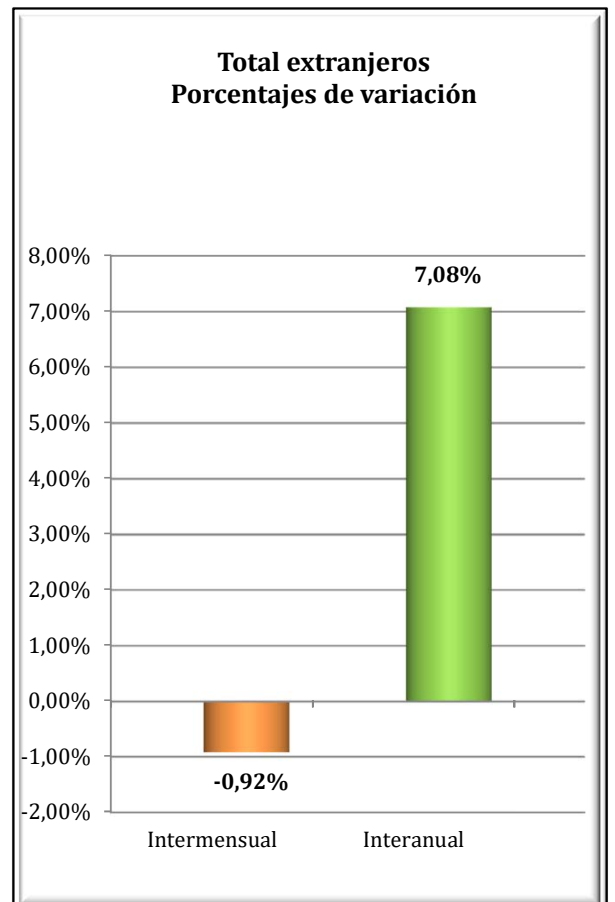
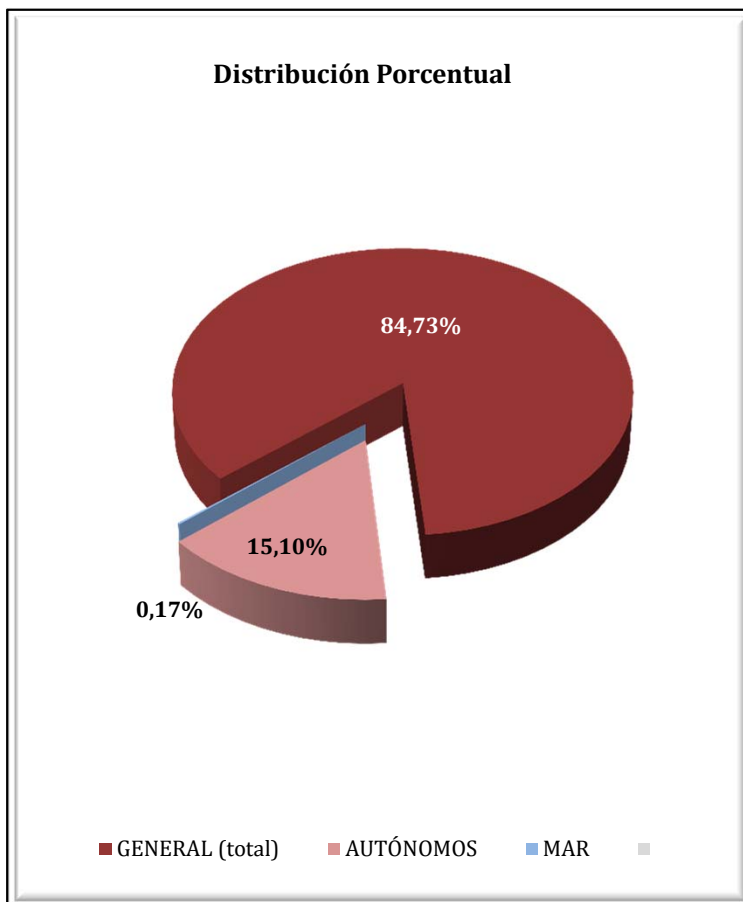

CATALUÑA

AFILIADOS EXTRANJEROS

DISTRIBUCIÓN POR SECTORES DE ACTIVIDAD

Media agosto 2018

SECTORES	RÉGIMEN GENERAL				RÉGIMEN ESP. TRAB. AUTÓNOMOS			
	UNIÓN EUROPEA	NO UNIÓN EUROPEA	TOTAL	% R. General	UNIÓN EUROPEA	NO UNIÓN EUROPEA	TOTAL	% R. Autónomos
Agricultura, Ganadería, Caza, Selvicultura y Pesca	1.525	2.201	3.726	0,89%	309	287	597	0,80%
Industrias Extractivas	123	63	186	0,04%	6	1	7	0,01%
Industria Manufacturera	13.245	24.118	37.363	8,90%	2.609	5.434	8.043	10,75%
Suministro de Energía Eléctrica, Gas, Vapor y Aire Acondicionado	55	77	132	0,03%	7	0	7	0,01%
Suministro de Agua, Actividades de Saneamiento, Gestión de Residuos y Descontaminación	325	1.603	1.928	0,46%	12	34	46	0,06%
Construcción	5.271	22.127	27.398	6,53%	2.533	3.924	6.456	8,63%
Comercio; Reparación vehículos motor y motocicletas	20.552	43.049	63.601	15,15%	4.679	13.403	18.081	24,17%
Transporte y Almacenamiento	8.622	8.120	16.741	3,99%	2.322	2.830	5.152	6,89%
Hostelería	21.724	58.600	80.324	19,14%	3.346	11.828	15.173	20,28%
Información y Comunicaciones	7.884	4.916	12.800	3,05%	1.406	912	2.318	3,10%
Actividades Financieras y de Seguros	1.091	899	1.990	0,47%	242	174	416	0,56%
Actividades Inmobiliarias	1.049	1.862	2.910	0,69%	530	318	848	1,13%
Actividades Profesionales Científicas y Técnicas	11.682	7.920	19.602	4,67%	3.742	1.374	5.116	6,84%
Actividades Administrativas y Servicios Auxiliares	16.073	34.529	50.601	12,06%	2.062	1.472	3.534	4,72%
Administración Pública y Defensa; Seguridad Social Obligatoria	981	2.603	3.584	0,85%	8	1	9	0,01%
Educación	4.864	3.028	7.892	1,88%	1.445	536	1.981	2,65%
Actividades Sanitarias y Servicios Centrales	4.843	13.958	18.800	4,48%	754	588	1.343	1,79%
Actividades Artísticas, Recreativas y de Entretenimiento	2.331	3.734	6.065	1,45%	851	451	1.302	1,74%
Otros Servicios	2.096	7.133	9.228	2,20%	1.238	3.115	4.353	5,82%
Actividades de los Hogares como Empleadores de Personal Doméstico y Productores de Bienes y Servicios para uso Propio	195	646	841	0,20%	9	5	14	0,02%
Actividades de Organizaciones y Organismo Extraterritoriales	86	81	167	0,04%	7	8	15	0,02%
S.E. Agrario	5.196	16.381	21.577	5,14%				
S.E. Hogar	3.177	29.042	32.219	7,68%				
TOTAL	132.989	286.689	419.677	100,00%	28.117	46.693	74.809	100,00%

CATALUÑA

AFILIADOS EXTRANJEROS

DISTRIBUCIÓN POR PAÍSES DE PROCEDENCIA

Media agosto 2018

PAÍSES	TOTAL GENERAL	General	S.E. Agrario	S.E. Hogar	AUTÓNOMOS	MAR	CARBÓN	TOTAL
UNIÓN EUROPEA								
ALEMANIA	6.560	6.537	6	17	2.187	24		8.771
AUSTRIA	562	561	1		198	1		761
BELGICA	1.790	1.782	5	3	617	4		2.410
BULGARIA	5.340	4.839	225	276	845	6		6.191
CHIPRE	78	78			18			95
CROACIA	302	302			53	1		356
DINAMARCA	402	402			201			603
ESLOVAQUIA	785	758	15	11	88	4		876
ESLOVENIA	220	218	1	1	32			252
ESTONIA	184	180	2	2	27			211
FINLANDIA	443	440		3	85			528
FRANCIA	14.355	14.310	19	27	4.627	41		19.023
GRECIA	808	807		1	150			958
HUNGRIA	830	820	5	6	149			979
IRLANDA	886	884	1	1	299			1.185
ITALIA	29.370	29.220	18	133	6.180	51		35.602
LETONIA	413	392	14	7	58	1		472
LITUANIA	1.149	1.047	80	22	146	2		1.297
LUXEMBURGO	39	38		1	6			45
MALTA	38	32	6		6			44
PAISES BAJOS	3.587	3.561	5	21	1.342	22		4.951
POLONIA	5.372	5.144	143	85	738	4		6.114
PORTUGAL	7.304	7.100	91	112	988	5		8.296
REINO UNIDO	6.411	6.394	4	13	2.623	21		9.055
REPUBLICA CHECA	853	844	2	6	117	4		973
RUMANIA	43.598	36.619	4.554	2.425	6.013	53		49.663
SUECIA	1.313	1.309		4	325	2		1.640
TOTAL UNIÓN EUROPEA	132.989	124.615	5.196	3.177	28.117	245		161.351
NO UNIÓN EUROPEA								
MARRUECOS	56.836	49.205	5.360	2.270	4.600	253		61.688
CHINA	14.207	13.975	44	189	14.701	1		28.910
PAKISTAN	17.047	16.281	635	131	4.297	1		21.345
BOLIVIA	15.922	10.482	88	5.353	1.030	3		16.955
ECUADOR	13.227	11.790	219	1.218	1.034	9		14.270
COLOMBIA	12.284	11.302	280	702	1.087	8		13.379
SENEGAL	11.774	9.030	2.515	229	699	153		12.625
HONDURAS	11.199	6.534	45	4.620	426	2		11.627
INDIA	8.489	8.031	355	103	2.436			10.925
PERU	9.543	8.219	23	1.300	770	29		10.342
RESTO PAISES	116.160	96.417	6.816	12.928	15.614	142		131.915
TOTAL UNIÓN EUROPEA	286.689	241.265	16.381	29.042	46.693	600		333.981
TOTAL EXTRANJEROS	419.677	365.881	21.577	32.219	74.809	845		495.332

COMUNIDAD VALENCIANA
AFILIACIÓN DE EXTRANJEROS
DISTRIBUCIÓN POR REGÍMENES

Media agosto 2018

REGÍMENES	GENERAL (Total)	General	S.E. Agrario	S.E. Hogar	AUTÓNOMOS	MAR	CARBÓN	TOTAL
DE LA UNIÓN EUROPEA	77.927	67.354	5.418	5.156	24.241	113	0	102.282
DE PAÍSES NO UNIÓN EUROPEA	84.448	65.088	11.143	8.216	20.137	349	0	104.933
TOTAL EXTRANJEROS	162.375	132.442	16.561	13.373	44.378	462	0	207.215

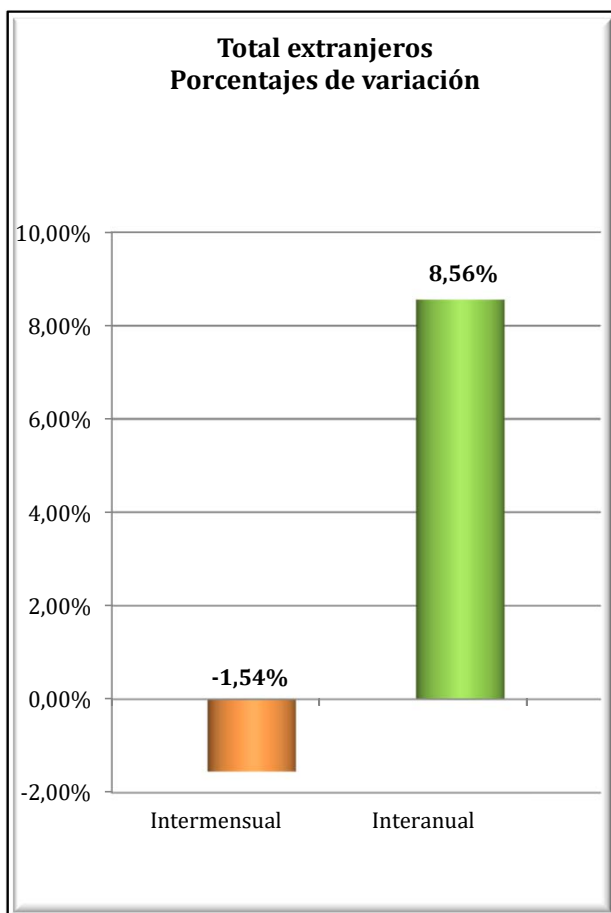
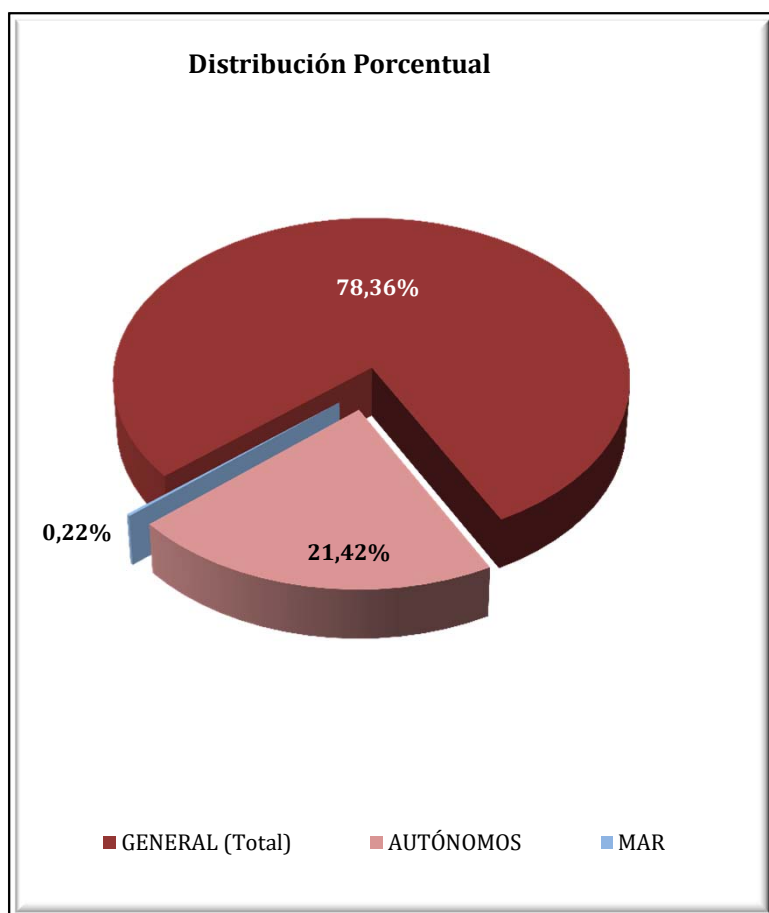

COMUNIDAD VALENCIANA
AFILIADOS EXTRANJEROS
DISTRIBUCIÓN POR SECTORES DE ACTIVIDAD

Media agosto 2018

SECTORES	RÉGIMEN GENERAL				RÉGIMEN ESP. TRAB. AUTÓNOMOS			
	UNIÓN EUROPEA	NO UNIÓN EUROPEA	TOTAL	% R. General	UNIÓN EUROPEA	NO UNIÓN EUROPEA	TOTAL	% R. Autónomos
Agricultura, Ganadería, Caza, Selvicultura y Pesca	363	378	741	0,46%	191	101	291	0,66%
Industrias Extractivas	56	26	82	0,05%	2	3	5	0,01%
Industria Manufacturera	6.680	5.647	12.327	7,59%	932	879	1.810	4,08%
Suministro de Energía Eléctrica, Gas, Vapor y Aire Acondicionado	36	13	49	0,03%	7	2	9	0,02%
Suministro de Agua, Actividades de Saneamiento, Gestión de Residuos y Descontaminación	368	331	698	0,43%	8	5	13	0,03%
Construcción	5.115	5.344	10.459	6,44%	3.465	1.394	4.859	10,95%
Comercio; Reparación vehículos motor y motocicletas	10.621	12.701	23.321	14,36%	4.633	8.092	12.725	28,67%
Transporte y Almacenamiento	5.255	2.171	7.426	4,57%	1.669	534	2.203	4,96%
Hostelería	20.262	22.923	43.185	26,60%	4.757	5.345	10.102	22,76%
Información y Comunicaciones	1.248	852	2.100	1,29%	674	336	1.010	2,28%
Actividades Financieras y de Seguros	497	159	656	0,40%	287	107	395	0,89%
Actividades Inmobiliarias	1.247	750	1.997	1,23%	1.262	351	1.613	3,63%
Actividades Profesionales Científicas y Técnicas	1.859	1.096	2.955	1,82%	1.565	389	1.955	4,40%
Actividades Administrativas y Servicios Auxiliares	5.007	5.078	10.085	6,21%	1.730	603	2.334	5,26%
Administración Pública y Defensa; Seguridad Social Obligatoria	810	1.080	1.890	1,16%	5	3	8	0,02%
Educación	2.154	748	2.902	1,79%	683	189	872	1,96%
Actividades Sanitarias y Servicios Centrales	2.512	2.512	5.024	3,09%	613	271	884	1,99%
Actividades Artísticas, Recreativas y de Entretenimiento	1.567	1.297	2.863	1,76%	480	179	659	1,49%
Otros Servicios	1.381	1.792	3.173	1,95%	1.271	1.350	2.621	5,91%
Actividades de los Hogares como Empleadores de Personal Doméstico y Productores de Bienes y Servicios para uso Propio	291	173	464	0,29%	4	2	6	0,01%
Actividades de Organizaciones y Organismo Extraterritoriales	26	19	44	0,03%	4	3	7	0,02%
S.E. Agrario	5.418	11.143	16.561	10,20%				
S.E. Hogar	5.156	8.216	13.373	8,24%				
TOTAL	77.927	84.448	162.375	100,00%	24.241	20.137	44.378	100,00%

COMUNIDAD VALENCIANA

AFILIADOS EXTRANJEROS

DISTRIBUCIÓN POR PAÍSES DE PROCEDENCIA

Media agosto 2018

PAÍSES	TOTAL GENERAL	General	S.E. Agrario	S.E. Hogar	AUTÓNOMOS	MAR	CARBÓN	TOTAL
UNIÓN EUROPEA								
ALEMANIA	2.381	2.339	4	38	1.932	7		4.321
AUSTRIA	124	121	1	2	111	1		236
BELGICA	1.060	1.052	2	6	1.005	5		2.070
BULGARIA	8.090	6.580	974	536	1.468	3		9.562
CHIPRE	5	5			3			8
CROACIA	71	70		1	31			103
DINAMARCA	119	118		1	106	1		226
ESLOVAQUIA	371	351	9	10	91	1		463
ESLOVENIA	60	58		2	19			79
ESTONIA	83	79	1	3	39			122
FINLANDIA	145	144		1	116			261
FRANCIA	3.204	3.162	9	33	1.760	12		4.976
GRECIA	123	123			41	2		166
HUNGRIA	426	414	7	5	198	2		626
IRLANDA	468	466	1	1	244	1		713
ITALIA	8.291	8.165	40	86	3.132	28		11.451
LETONIA	284	237	39	7	88	1		373
LITUANIA	1.835	1.422	354	59	318	1		2.154
LUXEMBURGO	5	5			5			10
MALTA	6	5	1		7			13
PAISES BAJOS	1.525	1.512	2	11	1.444	3		2.973
POLONIA	1.952	1.764	106	82	606	6		2.564
PORTUGAL	1.828	1.747	28	52	423	6		2.257
REINO UNIDO	7.139	7.084	11	44	5.015	6		12.160
REPUBLICA CHECA	370	343	19	9	87			457
RUMANIA	37.485	29.514	3.808	4.163	5.518	25		43.028
SUECIA	475	473		2	434	2		911
TOTAL UNIÓN EUROPEA	77.927	67.354	5.418	5.156	24.241	113		102.282
NO UNIÓN EUROPEA								
MARRUECOS	15.928	10.295	5.063	570	2.447	176		18.551
CHINA	5.183	5.145	2	35	6.359			11.542
COLOMBIA	6.777	6.030	141	606	826	5		7.608
ECUADOR	6.931	4.934	1.344	653	595	6		7.532
UCRANIA	6.042	4.968	261	814	884	8		6.935
PAKISTAN	3.661	2.874	767	20	1.031	1		4.693
BOLIVIA	4.236	2.423	373	1.439	284	5		4.524
ARGENTINA	3.254	3.014	24	215	883	8		4.145
FEDERACION DE RUSIA	2.616	2.361	43	212	892	6		3.514
VENEZUELA	2.668	2.470	16	181	495	3		3.165
RESTO PAISES	27.152	20.573	3.109	3.471	5.441	131		32.724
TOTAL NO UNIÓN EUROPEA	84.448	65.088	11.143	8.216	20.137	349		104.933
TOTAL EXTRANJEROS	162.375	132.442	16.561	13.373	44.378	462		207.215

EXTREMADURA
AFILIACIÓN DE EXTRANJEROS
DISTRIBUCIÓN POR REGÍMENES

Media agosto 2018

REGÍMENES	GENERAL	General (1)	S.E. Agrario	S.E. Hogar	AUTÓNOMOS	MAR	CARBÓN	TOTAL
DE LA UNIÓN EUROPEA	4.765	2.712	1.836	217	799	0	0	5.564
DE PAÍSES NO UNIÓN EUROPEA	5.156	2.465	2.086	606	1.318	0	0	6.474
TOTAL EXTRANJEROS	9.921	5.176	3.922	823	2.116	0	0	12.038

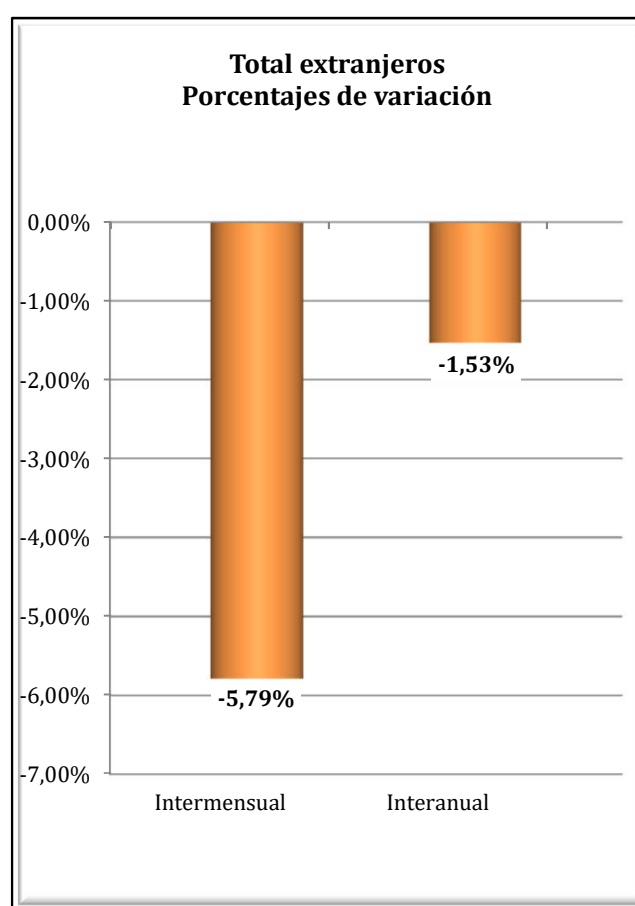
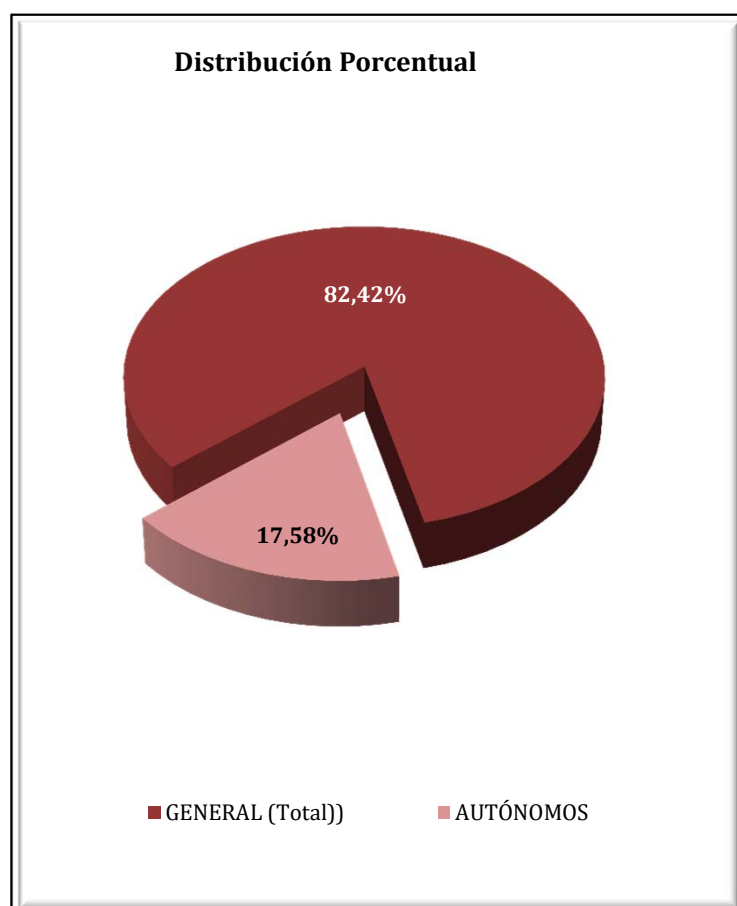

EXTREMADURA
AFILIADOS EXTRANJEROS
DISTRIBUCIÓN POR SECTORES DE ACTIVIDAD

Media agosto 2018

SECTORES	RÉGIMEN GENERAL				RÉGIMEN ESP. TRAB. AUTÓNOMOS			
	UNIÓN EUROPEA	NO UNIÓN EUROPEA	TOTAL	% R. General	UNIÓN EUROPEA	NO UNIÓN EUROPEA	TOTAL	% R. Autónomos
Agricultura, Ganadería, Caza, Selvicultura y Pesca	43	13	56	0,56%	38	7	45	2,12%
Industrias Extractivas	8	13	21	0,21%	0	0	0	0,00%
Industria Manufacturera	248	162	410	4,13%	45	21	66	3,11%
Suministro de Energía Eléctrica, Gas, Vapor y Aire Acondicionado	2	2	4	0,04%	0	0	0	0,00%
Suministro de Agua, Actividades de Saneamiento, Gestión de Residuos y Descontaminación	8	12	20	0,20%	0	0	0	0,00%
Construcción	113	141	254	2,56%	55	35	90	4,25%
Comercio; Reparación vehículos motor y motocicletas	376	469	845	8,52%	203	753	957	45,20%
Transporte y Almacenamiento	604	36	640	6,45%	13	3	16	0,76%
Hostelería	540	623	1.164	11,73%	181	262	442	20,90%
Información y Comunicaciones	17	10	27	0,27%	15	5	20	0,95%
Actividades Financieras y de Seguros	5	0	5	0,05%	4	9	12	0,59%
Actividades Inmobiliarias	4	3	7	0,07%	4	4	8	0,38%
Actividades Profesionales Científicas y Técnicas	64	32	96	0,96%	60	12	72	3,42%
Actividades Administrativas y Servicios Auxiliares	98	95	194	1,95%	32	8	40	1,89%
Administración Pública y Defensa; Seguridad Social Obligatoria	145	153	298	3,01%	0	0	0	0,00%
Educación	70	33	103	1,04%	62	19	81	3,81%
Actividades Sanitarias y Servicios Centrales	255	552	807	8,13%	20	33	53	2,50%
Actividades Artísticas, Recreativas y de Entretenimiento	66	54	119	1,20%	22	7	29	1,35%
Otros Servicios	44	58	102	1,02%	45	141	186	8,78%
Actividades de los Hogares como Empleadores de Personal Doméstico y Productores de Bienes y Servicios para uso Propio	2	3	5	0,05%	0	0	0	0,00%
Actividades de Organizaciones y Organismo Extraterritoriales	0	0	0	0,00%	0	0	0	0,00%
S.E. Agrario	1.836	2.086	3.922	39,53%				
S.E. Hogar	217	606	823	8,30%				
TOTAL	4.765	5.156	9.921	100,00%	799	1.318	2.116	100,00%

EXTREMADURA
AFILIADOS EXTRANJEROS
DISTRIBUCIÓN POR PAÍSES DE PROCEDENCIA

Media agosto 2018

PAÍSES	TOTAL GENERAL	General	S.E. Agrario	S.E. Hogar	AUTÓNOMOS	MAR	CARBÓN	TOTAL
UNIÓN EUROPEA								
ALEMANIA	36	34	1	1	31			67
AUSTRIA	1	1			1			2
BELGICA	15	14	1		9			24
BULGARIA	123	53	56	14	8			131
CHIPRE								
CROACIA	2	2						2
DINAMARCA					5			5
ESLOVAQUIA	8	7	1	1	1			9
ESLOVENIA	2	2			1			3
ESTONIA								
FINLANDIA	1	1						1
FRANCIA	83	74	7	2	53			136
GRECIA	5	4		1	4			9
HUNGRÍA	3	3			1			4
IRLANDA	5	5			9			14
ITALIA	145	134	8	3	67			212
LETONIA	3	3			2			5
LITUANIA	8	6	2		3			11
LUXEMBURGO								
MALTA	1	1						1
PAISES BAJOS	18	16	2		22			40
POLONIA	89	72	15	1	10			99
PORTUGAL	1.351	1.168	121	63	370			1.721
REINO UNIDO	26	24	3		53			79
REPUBLICA CHECA	6	2	3	1	0			6
RUMANIA	2.825	1.077	1.618	130	148			2.973
SUECIA	7,95	7,95			1			9
TOTAL UNIÓN EUROPEA	4.765	2.712	1.836	217	799			5.564
NO UNIÓN EUROPEA								
MARRUECOS	2.282	436	1.787	59	269			2.552
CHINA	302	300	1	1	527			829
BRASIL	285	211	28	46	77			362
COLOMBIA	260	189	35	36	41			301
BOLIVIA	177	92	31	54	20			196
HONDURAS	178	81	5	91	7			185
NICARAGUA	169	75	9	85	4			173
PERU	135	103	4	28	22			158
ECUADOR	140	105	17	18	16			156
DOMINICANA (REPUBLICA)	121	91	7	24	19			140
	1.107	782	161	164	315			1.421
TOTAL NO UNIÓN EUROPEA	5.156	2.465	2.086	606	1.318			6.474
TOTAL EXTRANJEROS	9.921	5.176	3.922	823	2.116			12.038

GALICIA
AFILIACIÓN DE EXTRANJEROS
DISTRIBUCIÓN POR RÉGIMENES

Media agosto 2018

REGÍMENES	GENERAL (Total)	General	S.E. Agrario	S.E. Hogar	AUTÓNOMOS	MAR	CARBÓN	TOTAL
DE LA UNIÓN EUROPEA	12.389	11.097	706	586	2.783	195	0	15.367
DE PAÍSES NO UNIÓN EUROPEA	16.575	13.313	661	2.601	3.512	1.163	0	21.250
TOTAL EXTRANJEROS	28.964	24.409	1.366	3.188	6.294	1.358	0	36.616

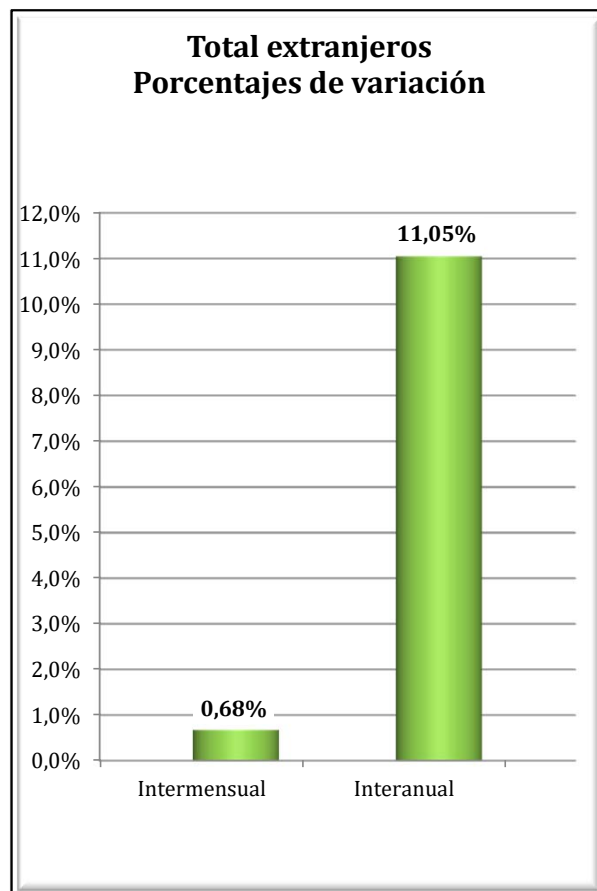
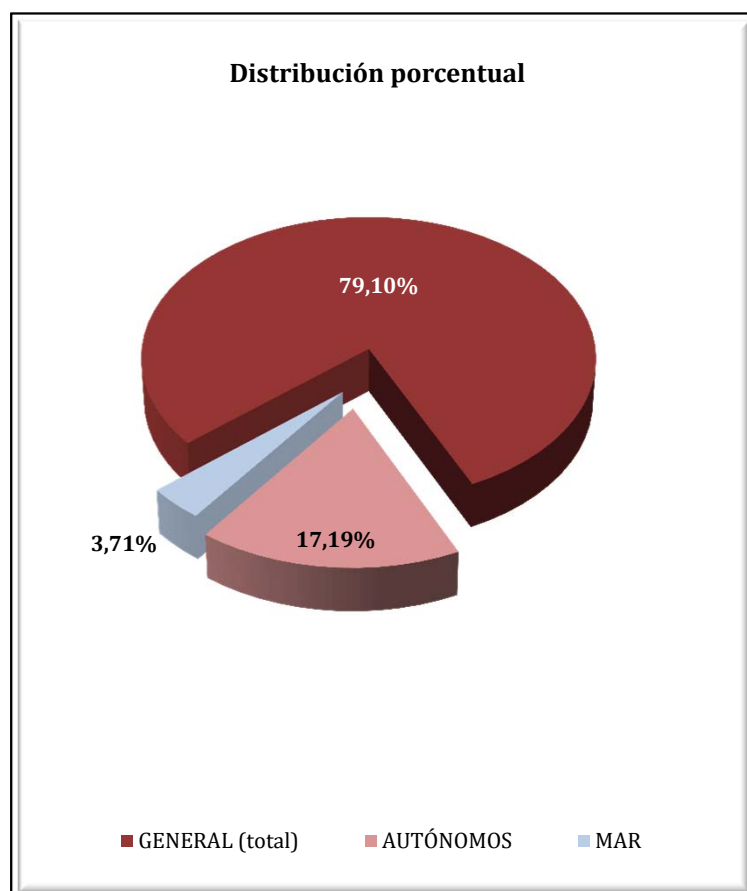

GALICIA
AFILIADOS EXTRANJEROS
DISTRIBUCIÓN POR SECTORES DE ACTIVIDAD

Media agosto 2018

SECTORES	RÉGIMEN GENERAL				RÉGIMEN ESP. TRAB. AUTÓNOMOS			
	UNIÓN EUROPEA	NO UNIÓN EUROPEA	TOTAL	% R. General	UNIÓN EUROPEA	NO UNIÓN EUROPEA	TOTAL	% R. Autónomos
Agricultura, Ganadería, Caza, Selvicultura y Pesca	425	181	606	2,09%	243	90	333	5,30%
Industrias Extractivas	48	9	57	0,20%	1	0	1	0,02%
Industria Manufacturera	1.709	1.362	3.070	10,60%	152	101	253	4,02%
Suministro de Energía Eléctrica, Gas, Vapor y Aire Acondicionado	6	3	9	0,03%	1	0	1	0,02%
Suministro de Agua, Actividades de Saneamiento, Gestión de Residuos y Descontaminación	29	41	70	0,24%	0	1	1	0,02%
Construcción	1.643	1.054	2.697	9,31%	371	198	569	9,04%
Comercio; Reparación vehículos motor y motocicletas	1.272	1.853	3.125	10,79%	636	1.436	2.072	32,92%
Transporte y Almacenamiento	1.444	476	1.920	6,63%	65	104	169	2,68%
Hostelería	1.864	4.872	6.736	23,26%	467	810	1.277	20,28%
Información y Comunicaciones	200	162	361	1,25%	44	46	90	1,44%
Actividades Financieras y de Seguros	37	38	76	0,26%	28	30	58	0,92%
Actividades Inmobiliarias	19	28	48	0,17%	5	7	12	0,19%
Actividades Profesionales Científicas y Técnicas	422	256	678	2,34%	165	78	243	3,86%
Actividades Administrativas y Servicios Auxiliares	539	1.102	1.641	5,67%	156	117	274	4,35%
Administración Pública y Defensa; Seguridad Social Obligatoria	212	226	438	1,51%	0	0	0	0,00%
Educación	368	192	561	1,94%	215	86	301	4,79%
Actividades Sanitarias y Servicios Centrales	473	794	1.268	4,38%	54	72	126	2,01%
Actividades Artísticas, Recreativas y de Entretenimiento	222	292	514	1,78%	79	44	123	1,95%
Otros Servicios	149	356	505	1,74%	100	289	389	6,18%
Actividades de los Hogares como Empleadores de Personal Doméstico y Productores de Bienes y Servicios para uso Propio	11	15	26	0,09%	1	0	1	0,02%
Actividades de Organizaciones y Organismo Extraterritoriales	4	0	4	0,01%	0	1	1	0,02%
S.E. Agrario	706	661	1.366	4,72%				
S.E. Hogar	586	2.601	3.188	11,01%				
TOTAL	12.389	16.575	28.964	100,00%	2.783	3.512	6.294	100,00%

GALICIA

AFILIADOS EXTRANJEROS

DISTRIBUCIÓN POR RÉGIMENES Y PAÍSES DE PROCEDENCIA

Media agosto 2018

PAÍSES	TOTAL GENERAL	General	S.E. Agrario	S.E. Hogar	AUTÓNOMOS	MAR	CARBÓN	TOTAL
UNIÓN EUROPEA								
ALEMANIA	238	231		6	115	1		354
AUSTRIA	13	12		1	7	1		21
BELGICA	45	44		1	20	1		66
BULGARIA	385	336	18	30	44			429
CHIPRE								
CROACIA	12	11		1	5			17
DINAMARCA	17	17			5			22
ESLOVAQUIA	33	32		1	4			37
ESLOVENIA	19	17		2	3			22
ESTONIA	8	8			1			9
FINLANDIA	12	12			3			15
FRANCIA	485	473	3	9	133	3		621
GRECIA	24	24			5			29
HUNGRÍA	38	37		1	10	1		49
IRLANDA	41	41			39			80
ITALIA	1.219	1.169	5	45	368	8		1.595
LETONIA	10	10			1	4		15
LITUANIA	44	42		2	6	1		51
LUXEMBURGO								
MALTA								
PAISES BAJOS	60	57		3	43	1		105
POLONIA	217	205		12	38	3		258
PORTUGAL	6.429	5.998	180	251	1.247	160		7.835
REINO UNIDO	288	280	1	7	231			520
REPUBLICA CHECA	42	39		3	4			46
RUMANIA	2.686	1.976	499	211	442	12		3.140
SUECIA	26	25		1	8			34
TOTAL UNIÓN EUROPEA	12.389	11.097	706	586	2.783	195		15.367
NO UNIÓN EUROPEA								
BRASIL	1.969	1.565	23	381	385	5		2.359
VENEZUELA	1.892	1.679	12	202	300	4		2.196
MARRUECOS	1.711	1.235	315	160	167	164		2.042
COLOMBIA	1.523	1.279	42	203	158	5		1.686
CHINA	485	480		5	989			1.474
DOMINICANA (REPUBLICA)	1.106	874	14	218	148	2		1.256
SENEGAL	697	592	70	36	92	338		1.127
PERU	814	560	34	220	112	125		1.051
CUBA	804	628	16	160	83	3		889
ARGENTINA	686	608	3	75	191	1		879
RESTO PAISES	4.888	3.812	134	941	886	517		6.290
TOTAL NO UE	16.575	13.313	661	2.601	3.512	1.163		21.250
TOTAL EXTRANJEROS	28.964	24.409	1.366	3.188	6.294	1.358		36.616

MADRID

AFILIACIÓN DE EXTRANJEROS

DISTRIBUCIÓN POR REGÍMENES

Media agosto 2018

REGÍMENES	GENERAL (Total)	General	S.E. Agrario	S.E. Hogar	AUTÓNOMOS	MAR	CARBÓN	TOTAL
DE LA UNIÓN EUROPEA	137.736	116.031	509	21.196	20.954	56	0	158.746
DE PAÍSES NO UNIÓN EUROPEA	204.360	162.300	659	41.401	31.440	33	0	235.833
TOTAL EXTRANJEROS	342.096	278.331	1.168	62.597	52.394	89	0	394.579

Distribución Porcentual

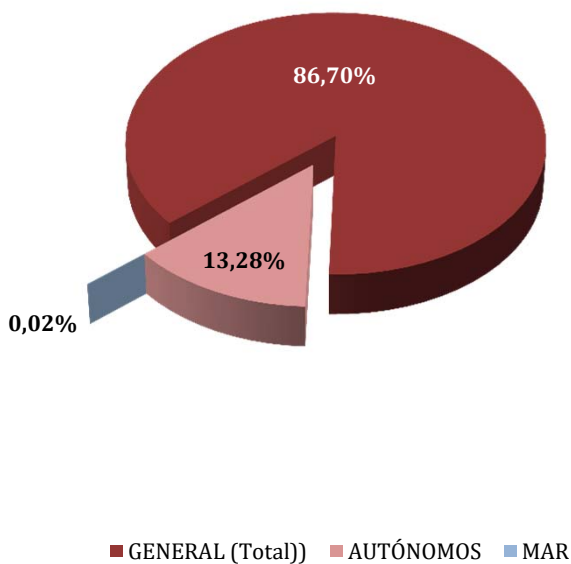

**Total extranjeros
Porcentajes de variación**

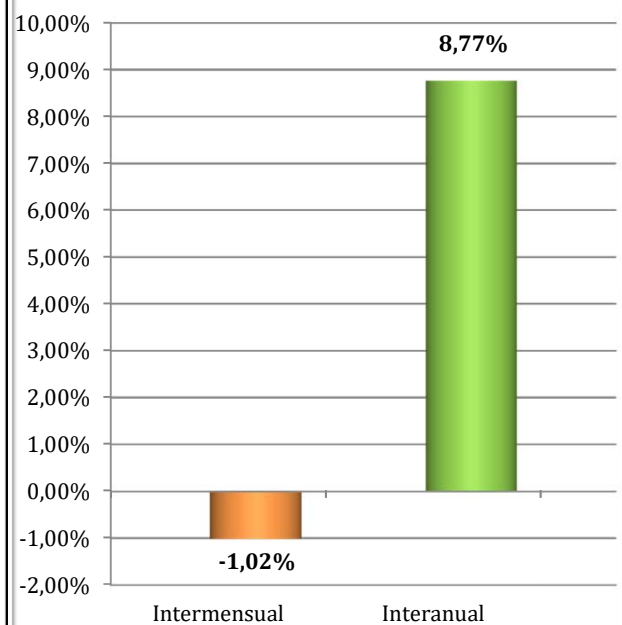

MADRID
AFILIADOS EXTRANJEROS
DISTRIBUCIÓN POR SECTORES DE ACTIVIDAD

Media agosto 2018

SECTORES	RÉGIMEN GENERAL				RÉGIMEN ESP. TRAB. AUTÓNOMOS			
	UNIÓN EUROPEA	NO UNIÓN EUROPEA	TOTAL	% R. General	UNIÓN EUROPEA	NO UNIÓN EUROPEA	TOTAL	% R. Autónomos
Agricultura, Ganadería, Caza, Selvicultura y Pesca	159	279	438	0,13%	38	36	74	0,14%
Industrias Extractivas	144	123	267	0,08%	2	2	4	0,01%
Industria Manufacturera	7.916	6.686	14.602	4,27%	651	793	1.444	2,76%
Suministro de Energía Eléctrica, Gas, Vapor y Aire Acondicionado	97	56	152	0,04%	1	2	3	0,01%
Suministro de Agua, Actividades de Saneamiento, Gestión de Residuos y Descontaminación	419	597	1.017	0,30%	10	7	17	0,03%
Construcción	15.333	16.647	31.980	9,35%	5.538	2.424	7.962	15,20%
Comercio; Reparación vehículos motor y motocicletas	17.598	28.402	46.000	13,45%	2.988	13.596	16.584	31,65%
Transporte y Almacenamiento	6.860	6.218	13.078	3,82%	1.525	1.615	3.140	5,99%
Hostelería	14.616	36.135	50.751	14,84%	2.062	4.232	6.293	12,01%
Información y Comunicaciones	6.678	6.187	12.865	3,76%	849	741	1.590	3,03%
Actividades Financieras y de Seguros	2.928	1.694	4.623	1,35%	238	241	479	0,91%
Actividades Inmobiliarias	1.293	1.513	2.806	0,82%	241	268	509	0,97%
Actividades Profesionales Científicas y Técnicas	9.830	7.710	17.540	5,13%	2.304	1.372	3.676	7,02%
Actividades Administrativas y Servicios Auxiliares	15.983	26.165	42.148	12,32%	1.460	1.388	2.848	5,44%
Administración Pública y Defensa; Seguridad Social Obligatoria	523	1.229	1.752	0,51%	4	3	7	0,01%
Educación	5.101	3.079	8.179	2,39%	1.233	631	1.864	3,56%
Actividades Sanitarias y Servicios Centrales	4.696	9.737	14.433	4,22%	494	675	1.170	2,23%
Actividades Artísticas, Recreativas y de Entretenimiento	2.031	2.583	4.615	1,35%	449	400	850	1,62%
Otros Servicios	2.811	5.988	8.798	2,57%	858	3.011	3.870	7,39%
Actividades de los Hogares como Empleadores de Personal Doméstico y Productores de Bienes y Servicios para uso Propio	778	955	1.733	0,51%	6	2	8	0,02%
Actividades de Organizaciones y Organismo Extraterritoriales	238	317	554	0,16%	2	1	3	0,01%
S.E. Agrario	509	659	1.168	0,34%				
S.E. Hogar	21.196	41.401	62.597	18,30%				
TOTAL	137.736	204.360	342.096	100,00%	20.954	31.440	52.394	100,00%

MADRID

AFILIADOS EXTRANJEROS

DISTRIBUCIÓN POR PAÍSES DE PROCEDENCIA

Media agosto 2018

PAÍSES	TOTAL GENERAL	General	S.E. Agrario	S.E. Hogar	AUTÓNOMOS	MAR	CARBÓN	TOTAL
UNIÓN EUROPEA								
ALEMANIA	3.201	3.186	0	14	818	3		4.022
AUSTRIA	292	292			97			389
BELGICA	754	750		4	213	3		970
BULGARIA	10.248	8.221	45	1.982	1.244	1		11.493
CHIPRE	40	37		3	6			46
CROACIA	161	157		4	32	1		194
DINAMARCA	228	224		4	71			298
ESLOVAQUIA	210	207		3	20	1		231
ESLOVENIA	101	99		2	20	1		122
ESTONIA	57	57			14			71
FINLANDIA	226	226			50			276
FRANCIA	6.731	6.713		18	1.430	3		8.164
GRECIA	457	451		7	114			571
HUNGRIA	432	412	0	20	66			498
IRLANDA	825	823		2	259			1.084
ITALIA	15.351	15.222	3	126	3.258	13		18.623
LETONIA	113	110		3	18			131
LITUANIA	294	290		4	29	0		324
LUXEMBURGO	12	12			4			16
MALTA	15	15			5			20
PAISES BAJOS	1.224	1.204	1	19	331	1		1.556
POLONIA	7.315	5.757	6	1.552	1.007	3		8.324
PORTUGAL	9.637	9.156	10	471	1.414	15		11.067
REINO UNIDO	4.328	4.323		6	1.493	4		5.825
REPUBLICA CHECA	279	274	1	4	42	2		323
RUMANIA	74.746	57.355	442	16.948	8.747	5		83.498
SUECIA	460	460			151	1		612
TOTAL UNIÓN EUROPEA	137.736	116.031	509	21.196	20.954	56		158.746
NO UNIÓN EUROPEA								
CHINA	13.819	13.658		161	12.914			26.734
MARRUECOS	21.635	19.158	391	2.086	1.985	4		23.624
ECUADOR	19.876	17.150	62	2.664	1.411			21.288
COLOMBIA	15.347	13.819	11	1.518	1.525	2		16.874
PERU	13.593	11.502	4	2.087	841			14.433
VENEZUELA	12.369	11.676	3	691	2.014	3		14.386
PARAGUAY	13.204	5.924	11	7.269	578			13.782
BOLIVIA	10.952	6.842	21	4.090	593			11.545
DOMINICANA (REPUBLICA)	10.451	8.669	5	1.777	860			11.311
UCRANIA	10.380	6.395	10	3.975	637	1		11.018
RESTO PAISES	62.733	47.508	141	15.084	8.082	23		70.838
TOTAL NO UE	204.360	162.300	659	41.401	31.440	33		235.833
TOTAL EXTRANJEROS	342.096	278.331	1.168	62.597	52.394	89		394.579

MURCIA

AFILIACIÓN DE EXTRANJEROS

DISTRIBUCIÓN POR REGÍMENES

Media agosto 2018

REGÍMENES	GENERAL (Total)	General	S.E. Agrario	S.E. Hogar	AUTÓNOMOS	MAR	CARBÓN	TOTAL
DE LA UNIÓN EUROPEA	11.706	8.690	2.517	500	2.813	10	0	14.530
DE PAÍSES NO UNIÓN EUROPEA	59.283	19.322	35.927	4.035	4.789	137	0	64.208
TOTAL EXTRANJEROS	70.989	28.011	38.443	4.535	7.602	147	0	78.738

Distribución Porcentual

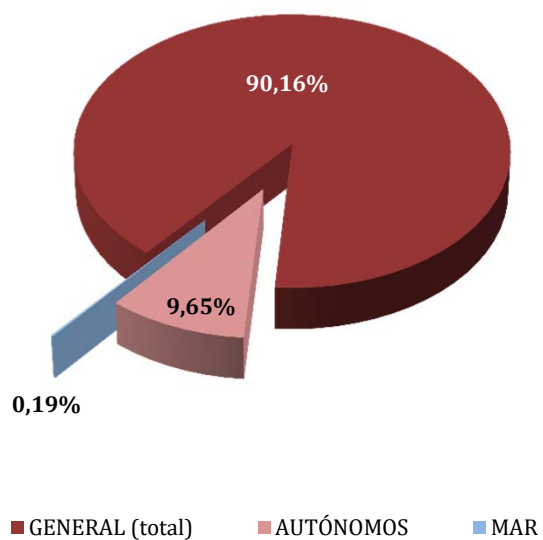

Total extranjeros
Porcentajes de variación

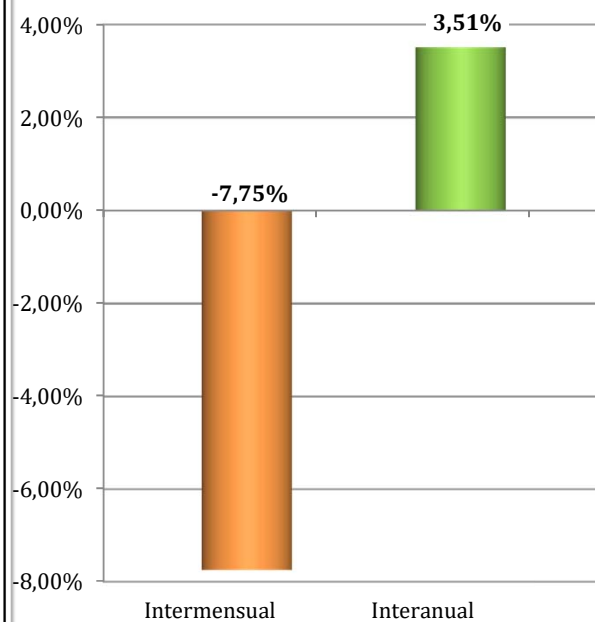

REGIÓN DE MURCIA
AFILIADOS EXTRANJEROS
DISTRIBUCIÓN POR SECTORES DE ACTIVIDAD

Media agosto 2018

SECTORES	RÉGIMEN GENERAL				RÉGIMEN ESP. TRAB. AUTÓNOMOS			
	UNIÓN EUROPEA	NO UNIÓN EUROPEA	TOTAL	% R. General	UNIÓN EUROPEA	NO UNIÓN EUROPEA	TOTAL	% R. Autónomos
Agricultura, Ganadería, Caza, Selvicultura y Pesca	148	588	736	1,04%	53	145	198	2,60%
Industrias Extractivas	7	18	25	0,04%	1	1	2	0,03%
Industria Manufacturera	1.010	2.984	3.995	5,63%	89	138	227	2,98%
Suministro de Energía Eléctrica, Gas, Vapor y Aire Acondicionado	5	5	10	0,01%	1	0	1	0,02%
Suministro de Agua, Actividades de Saneamiento, Gestión de Residuos y Descontaminación	28	62	90	0,13%	0	1	1	0,02%
Construcción	526	1.859	2.385	3,36%	359	331	690	9,08%
Comercio; Reparación vehículos motor y motocicletas	1.429	4.403	5.832	8,22%	591	2.479	3.069	40,38%
Transporte y Almacenamiento	1.765	1.121	2.886	4,07%	186	110	296	3,89%
Hostelería	1.899	4.396	6.295	8,87%	504	827	1.331	17,51%
Información y Comunicaciones	104	150	254	0,36%	58	90	148	1,94%
Actividades Financieras y de Seguros	51	37	88	0,12%	19	18	37	0,49%
Actividades Inmobiliarias	102	64	166	0,23%	167	22	189	2,48%
Actividades Profesionales Científicas y Técnicas	159	210	369	0,52%	143	79	222	2,92%
Actividades Administrativas y Servicios Auxiliares	436	1.935	2.371	3,34%	231	112	343	4,51%
Administración Pública y Defensa; Seguridad Social Obligatoria	39	148	187	0,26%	1	1	2	0,03%
Educación	400	116	516	0,73%	142	35	177	2,33%
Actividades Sanitarias y Servicios Centrales	244	543	787	1,11%	54	51	105	1,38%
Actividades Artísticas, Recreativas y de Entretenimiento	190	283	473	0,67%	55	36	91	1,20%
Otros Servicios	134	343	477	0,67%	157	309	466	6,13%
Actividades de los Hogares como Empleadores de Personal Doméstico y Productores de Bienes y Servicios para uso Propio	14	56	70	0,10%	3	2	5	0,07%
Actividades de Organizaciones y Organismo Extraterritoriales	0	0	0	0,00%	0	1	1	0,01%
S.E. Agrario	2.517	35.927	38.443	54,15%				
S.E. Hogar	500	4.035	4.535	6,39%				
TOTAL	11.706	59.283	70.989	100,00%	2.813	4.789	7.602	100,00%

REGIÓN DE MURCIA
AFILIADOS EXTRANJEROS
DISTRIBUCIÓN POR PAÍSES DE PROCEDENCIA

Media agosto 2018

PAÍSES	TOTAL GENERAL	General	S.E. Agrario	S.E. Hogar	AUTÓNOMOS	MAR	CARBÓN	TOTAL
UNIÓN EUROPEA								
ALEMANIA	258	244	8	5	166			424
AUSTRIA	14	14	1		5			19
BELGICA	64	62	1		90			154
BULGARIA	1.979	1.372	477	129	176	3		2.157
CHIPRE					1			1
CROACIA	7	7			3			10
DINAMARCA	9	7	2		8			17
ESLOVAQUIA	39	37	2		2			41
ESLOVENIA	5	5			1			6
ESTONIA	6	6						6
FINLANDIA	9	9			8			17
FRANCIA	512	471	37	5	220	2		734
GRECIA	13	13			3			16
HUNGRÍA	53	50	2	1	21			74
IRLANDA	42	41	1		40			82
ITALIA	727	694	25	8	254	1		982
LETONIA	30	22	7	2	7			37
LITUANIA	445	336	86	23	46			491
LUXEMBURGO	1			1	1			2
MALTA	3	1	2		2			6
PAISES BAJOS	95	89	5	1	95	0		190
POLONIA	448	360	81	7	67			515
PORTUGAL	645	591	47	7	83			728
REINO UNIDO	1.201	1.172	22	7	948	2		2.151
REPUBLICA CHECA	40	37	4		11			52
RUMANIA	5.026	3.017	1.706	303	516	2		5.545
SUECIA	34	33		1	40			74
TOTAL UNIÓN EUROPEA	11.706	8.690	2.517	500	2.813	10		14.530
NO UNIÓN EUROPEA								
MARRUECOS	24.378	5.496	18.336	546	1.320	64		25.763
ECUADOR	11.673	3.647	7.566	460	400			12.073
BOLIVIA	4.656	1.391	2.450	815	166			4.822
UCRANIA	2.919	1.558	197	1.164	229	1		3.149
SENEGAL	1.925	462	1.447	16	49	45		2.019
CHINA	625	620	2	3	1.335			1.960
COLOMBIA	1.516	1.089	303	125	148	1		1.666
MALI	1.246	236	999	11	6			1.252
INDIA	929	331	596	2	75			1.004
PARAGUAY	871	418	285	169	101	2		973
RESTO PAISES	8.543	4.073	3.745	725	960	24		9.527
TOTAL NO UE	59.283	19.322	35.927	4.035	4.789	137		64.208
TOTAL EXTRANJEROS	70.989	28.011	38.443	4.535	7.602	147		78.738

NAVARRA
AFILIACIÓN DE EXTRANJEROS
DISTRIBUCIÓN POR REGÍMENES

Media agosto 2018

REGÍMENES	GENERAL (Total)	General	S.E. Agrario	S.E. Hogar	AUTÓNOMOS	MAR	CARBÓN	TOTAL
DE LA UNIÓN EUROPEA	8.914	7.082	786	1.047	2.090	0	0	11.005
DE PAÍSES NO UNIÓN EUROPEA	12.445	8.674	2.165	1.607	2.357	0	0	14.802
TOTAL EXTRANJEROS	21.360	15.755	2.951	2.653	4.447	0	0	25.807

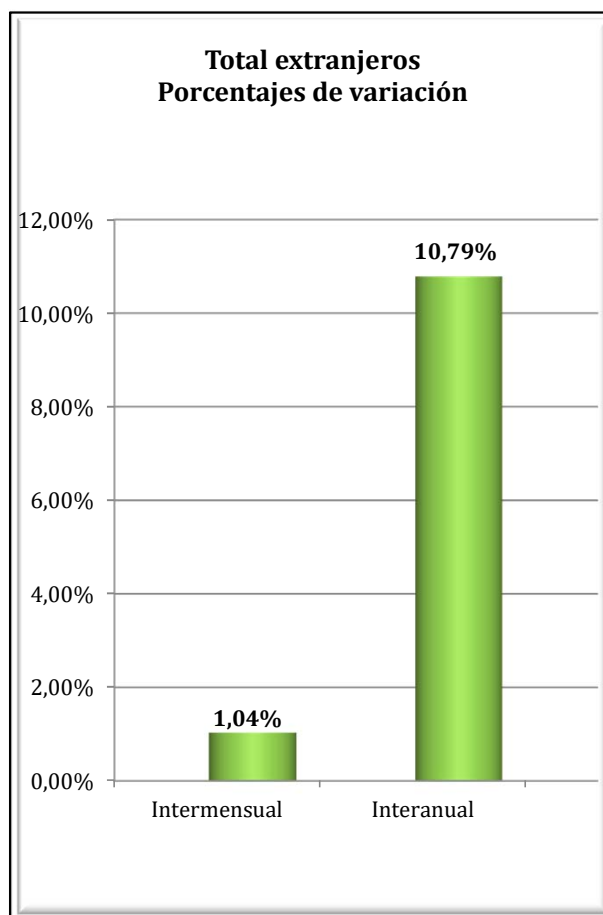
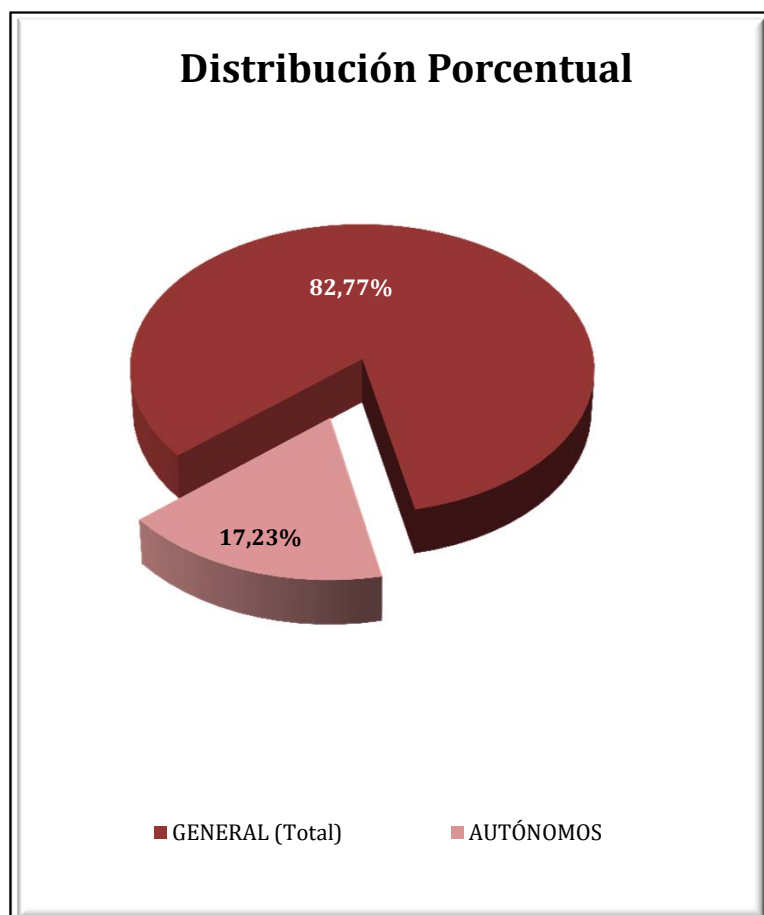

NAVARRA
AFILIADOS EXTRANJEROS
DISTRIBUCIÓN POR SECTORES DE ACTIVIDAD

Media agosto 2018

SECTORES	RÉGIMEN GENERAL				RÉGIMEN ESP. TRAB. AUTÓNOMOS			
	UNIÓN EUROPEA	NO UNIÓN EUROPEA	TOTAL	% R. General	UNIÓN EUROPEA	NO UNIÓN EUROPEA	TOTAL	% R. Autónomos
Agricultura, Ganadería, Caza, Selvicultura y Pesca	164	155	319	1,49%	43	53	96	2,16%
Industrias Extractivas	1	2	3	0,01%	1	0	1	0,02%
Industria Manufacturera	1.667	2.295	3.961	18,55%	221	427	648	14,58%
Suministro de Energía Eléctrica, Gas, Vapor y Aire Acondicionado	9	1	10	0,05%	0	0	0	0,00%
Suministro de Agua, Actividades de Saneamiento, Gestión de Residuos y Descontaminación	47	68	116	0,54%	2	0	2	0,04%
Construcción	689	796	1.484	6,95%	856	319	1.175	26,42%
Comercio; Reparación vehículos motor y motocicletas	1.059	1.041	2.100	9,83%	204	608	812	18,25%
Transporte y Almacenamiento	836	284	1.120	5,25%	326	72	398	8,95%
Hostelería	930	1.468	2.399	11,23%	149	435	584	13,13%
Información y Comunicaciones	35	59	93	0,44%	15	33	48	1,08%
Actividades Financieras y de Seguros	12	10	22	0,10%	3	5	8	0,18%
Actividades Inmobiliarias	8	9	17	0,08%	5	2	7	0,15%
Actividades Profesionales Científicas y Técnicas	151	123	273	1,28%	45	29	74	1,66%
Actividades Administrativas y Servicios Auxiliares	725	1.236	1.961	9,18%	54	178	232	5,21%
Administración Pública y Defensa; Seguridad Social Obligatoria	64	151	215	1,01%	0	1	1	0,02%
Educación	193	137	330	1,54%	67	18	85	1,91%
Actividades Sanitarias y Servicios Centrales	289	488	777	3,64%	22	10	32	0,72%
Actividades Artísticas, Recreativas y de Entretenimiento	94	128	222	1,04%	25	10	35	0,78%
Otros Servicios	96	215	311	1,46%	51	157	208	4,68%
Actividades de los Hogares como Empleadores de Personal Doméstico y Productores de Bienes y Servicios para uso Propio	10	9	19	0,09%	1	1	2	0,04%
Actividades de Organizaciones y Organismo Extraterritoriales	3	0	3	0,01%	0	0	0	0,00%
S.E. Agrario	786	2.165	2.951	13,82%				
S.E. Hogar	1.047	1.607	2.653	12,42%				
TOTAL	8.914	12.445	21.360	100,00%	2.090	2.357	4.447	100,00%

NAVARRA
AFILIADOS EXTRANJEROS

DISTRIBUCIÓN POR PAÍSES DE PROCEDENCIA

Media agosto 2018

PAÍSES	TOTAL GENERAL	General	S.E. Agrario	S.E. Hogar	AUTÓNOMOS	MAR	CARBÓN	TOTAL
UNIÓN EUROPEA								
ALEMANIA	110	110			29			139
AUSTRIA	7	6		1	2			9
BELGICA	11	11			8			19
BULGARIA	2.730	2.091	107	532	404			3.135
CHIPRE								
CROACIA	5	5						5
DINAMARCA	4	4			2			6
ESLOVAQUIA	13	13	0		3			17
ESLOVENIA	1	1			1			2
ESTONIA	3	2		1	1			4
FINLANDIA	1	1						1
FRANCIA	595	594	1		120			715
GRECIA	11	10	1		6			18
HUNGRIA	20	19		1	7			27
IRLANDA	29	29			19			48
ITALIA	354	347	2	5	110			464
LETONIA	3	3			1			4
LITUANIA	96	74	19	2	10			106
LUXEMBURGO								
MALTA	1		1					1
PAISES BAJOS	29	27	0	2	15			44
POLONIA	195	169	16	10	22			217
PORTUGAL	1.504	1.157	238	109	222			1.726
REINO UNIDO	104	101	2	1	46			150
REPUBLICA CHECA	16	16			2			18
RUMANIA	3.068	2.287	398	384	1.058			4.126
SUECIA	5	5			2			6
TOTAL UNIÓN EUROPEA	8.914	7.082	786	1.047	2.090			11.005
NO UNIÓN EUROPEA								
MARRUECOS	3.349	1.724	1.486	140	459			3.807
ECUADOR	1.403	1.122	158	124	184			1.587
COLOMBIA	868	775	9	84	137			1.005
CHINA	250	245		5	611			861
BOLIVIA	659	343	115	202	64			723
UCRANIA	657	430	10	218	65			723
ARGELIA	500	333	157	10	58			558
PERU	470	369	9	93	39			509
REPUBLICA DE MOLDAVIA	419	281	7	132	57			476
SENEGAL	391	302	76	12	65			456
RESTO PAISES	3.479	2.752	139	588	619			4.097
TOTAL NO UE	12.445	8.674	2.165	1.607	2.357			14.802
TOTAL EXTRANJEROS	21.360	15.755	2.951	2.653	4.447			25.807

PAÍS VASCO

AFILIACIÓN DE EXTRANJEROS

DISTRIBUCIÓN POR REGÍMENES

Media agosto 2018

REGÍMENES	GENERAL (Total)	General	S.E. Agrario	S.E. Hogar	AUTÓNOMOS	MAR	CARBÓN	TOTAL
DE LA UNIÓN EUROPEA	14.992	12.700	488	1.804	4.147	57	0	19.196
DE PAÍSES NO UNIÓN EUROPEA	36.357	26.035	825	9.498	5.920	223	0	42.499
TOTAL EXTRANJEROS	51.349	38.735	1.312	11.301	10.067	280	0	61.696

Distribución Porcentual por regímenes

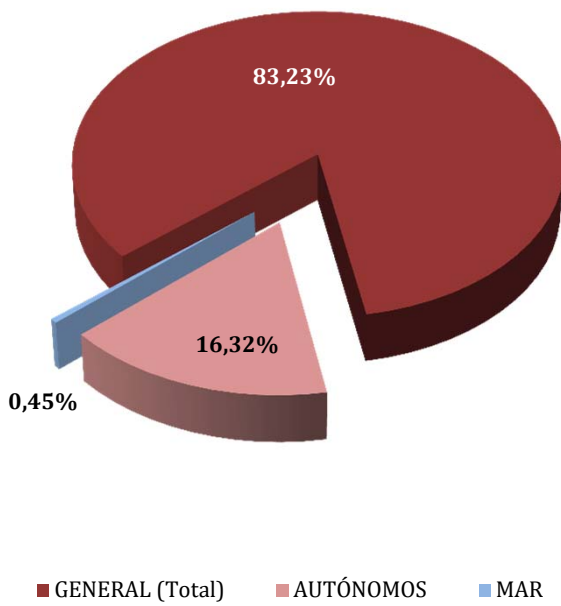

Total extranjeros Porcentajes de variación

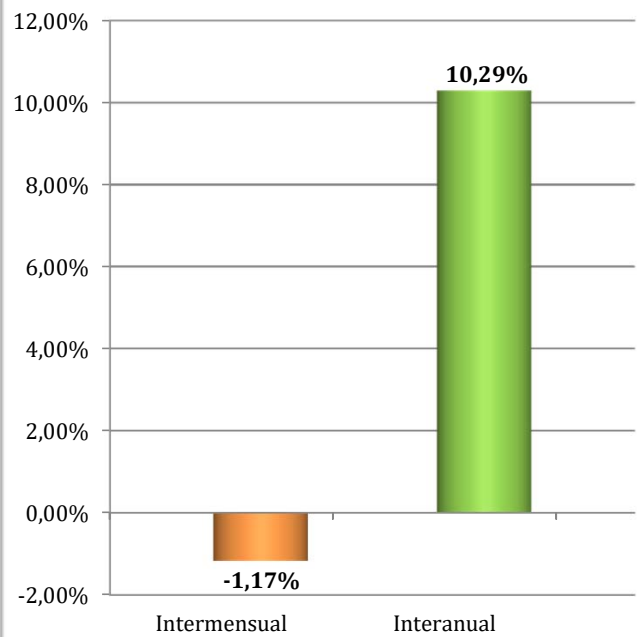

PAÍS VASCO
AFILIADOS EXTRANJEROS
DISTRIBUCIÓN POR SECTORES DE ACTIVIDAD

Media agosto 2018

SECTORES	RÉGIMEN GENERAL				RÉGIMEN ESP. TRAB. AUTÓNOMOS			
	UNIÓN EUROPEA	NO UNIÓN EUROPEA	TOTAL	% R. General	UNIÓN EUROPEA	NO UNIÓN EUROPEA	TOTAL	% R. Autónomos
Agricultura, Ganadería, Caza, Selvicultura y Pesca	76	102	178	0,35%	92	63	155	1,54%
Industrias Extractivas	3	2	5	0,01%	0	0	0	0,00%
Industria Manufacturera	2.244	3.422	5.666	11,03%	183	171	354	3,52%
Suministro de Energía Eléctrica, Gas, Vapor y Aire Acondicionado	5	6	11	0,02%	0	1	1	0,01%
Suministro de Agua, Actividades de Saneamiento, Gestión de Residuos y Descontaminación	65	167	232	0,45%	2	1	3	0,03%
Construcción	1.714	2.193	3.907	7,61%	1.873	918	2.791	27,72%
Comercio; Reparación vehículos motor y motocicletas	1.375	3.906	5.281	10,28%	442	2.133	2.575	25,58%
Transporte y Almacenamiento	1.415	892	2.308	4,49%	275	269	544	5,41%
Hostelería	2.027	7.244	9.271	18,05%	391	1.225	1.616	16,05%
Información y Comunicaciones	131	202	333	0,65%	57	103	160	1,59%
Actividades Financieras y de Seguros	35	44	79	0,15%	10	24	34	0,33%
Actividades Inmobiliarias	28	62	90	0,18%	17	9	26	0,26%
Actividades Profesionales Científicas y Técnicas	735	666	1.401	2,73%	216	93	309	3,07%
Actividades Administrativas y Servicios Auxiliares	1.017	3.560	4.577	8,91%	148	140	288	2,86%
Administración Pública y Defensa; Seguridad Social Obligatoria	60	151	211	0,41%	1	0	1	0,01%
Educación	683	296	979	1,91%	227	86	314	3,12%
Actividades Sanitarias y Servicios Centrales	568	1.825	2.393	4,66%	75	61	135	1,35%
Actividades Artísticas, Recreativas y de Entretenimiento	252	383	635	1,24%	48	31	79	0,79%
Otros Servicios	239	874	1.114	2,17%	89	590	679	6,74%
Actividades de los Hogares como Empleadores de Personal Doméstico y Productores de Bienes y Servicios para uso Propio	23	34	57	0,11%	1	1	2	0,02%
Actividades de Organizaciones y Organismo Extraterritoriales	5	4	9	0,02%	0	1	1	0,01%
S.E. Agrario	488	825	1.312	2,56%				
S.E. Hogar	1.804	9.498	11.301	22,01%				
TOTAL	14.992	36.357	51.349	100,00%	4.147	5.920	10.067	100,00%

PAÍS VASCO

AFILIADOS MEDIOS EXTRANJEROS.

DISTRIBUCIÓN POR RÉGIMEN Y PAÍS DE PROCEDENCIA

Media agosto 2018

PAÍSES	TOTAL GENERAL	General	S.E. Agrario	S.E. Hogar	AUTÓNOMOS	MAR	CARBÓN	TOTAL
UNIÓN EUROPEA								
ALEMANIA	448	445	1	2	162			609
AUSTRIA	37	35		2	11	1		49
BELGICA	79	78		1	28			107
BULGARIA	575	455	30	89	67	2		644
CHIPRE	2	2						2
CROACIA	61	60		1	4	2		67
DINAMARCA	19	19			7	1		27
ESLOVAQUIA	49	47		2	13			62
ESLOVENIA	22	21		1	6			28
ESTONIA	1	1						1
FINLANDIA	19	19			8			27
FRANCIA	1.024	1.013	1	10	330	8		1.362
GRECIA	38	37		1	5			43
HUNGRÍA	31	28		3	10			41
IRLANDA	95	95		0	62			158
ITALIA	1.253	1.232	2	19	297	1		1.551
LETONIA	45	43		2	6			51
LITUANIA	63	56	1	6	16			79
LUXEMBURGO	1	1						1
MALTA								
PAISES BAJOS	110	108		2	36			146
POLONIA	301	292	1	8	40	1		342
PORTUGAL	3.075	2.772	127	177	658	24		3.758
REINO UNIDO	444	443		1	241	1		686
REPUBLICA CHECA	45	42		3	8			53
RUMANIA	7.127	5.329	325	1.472	2.117	16		9.260
SUECIA	29	28		1	15			44
TOTAL UNIÓN EUROPEA	14.992	12.700	488	1.804	4.147	57		19.196
NO UNIÓN EUROPEA								
MARRUECOS	4.723	4.112	209	402	859	12		5.593
NICARAGUA	3.403	980	32	2.391	75	1		3.479
COLOMBIA	2.752	2.302	12	438	329			3.081
BOLIVIA	2.801	1.530	49	1.223	256	1		3.058
CHINA	1.166	1.150		16	1.671			2.838
PARAGUAY	2.548	1.024	11	1.513	140			2.687
PAKISTAN	1.481	1.356	86	39	492			1.973
HONDURAS	1.647	598	18	1.031	36	1		1.684
SENEGAL	1.441	1.194	135	111	94	140		1.674
BRASIL	1.351	1.135	7	210	204	1		1.557
RESTO PAISES	13.044	10.654	266	2.124	1.764	68		14.876
TOTAL NO UE	36.357	26.035	825	9.498	5.920	223		42.499
TOTAL EXTRANJEROS	51.349	38.735	1.312	11.301	10.067	280		61.696

LA RIOJA
AFILIACIÓN DE EXTRANJEROS
DISTRIBUCIÓN POR REGÍMENES

Media agosto 2018

REGÍMENES	GENERAL (Total)	General	S.E. Agrario	S.E. Hogar	AUTÓNOMOS	MAR	CARBÓN	TOTAL
DE LA UNIÓN EUROPEA	6.415	4.417	1.127	871	1.040	0	0	7.454
DE PAÍSES NO UNIÓN EUROPEA	6.456	4.615	1.197	643	1.013	0	0	7.468
TOTAL EXTRANJEROS	12.870	9.032	2.324	1.514	2.052	0	0	14.923

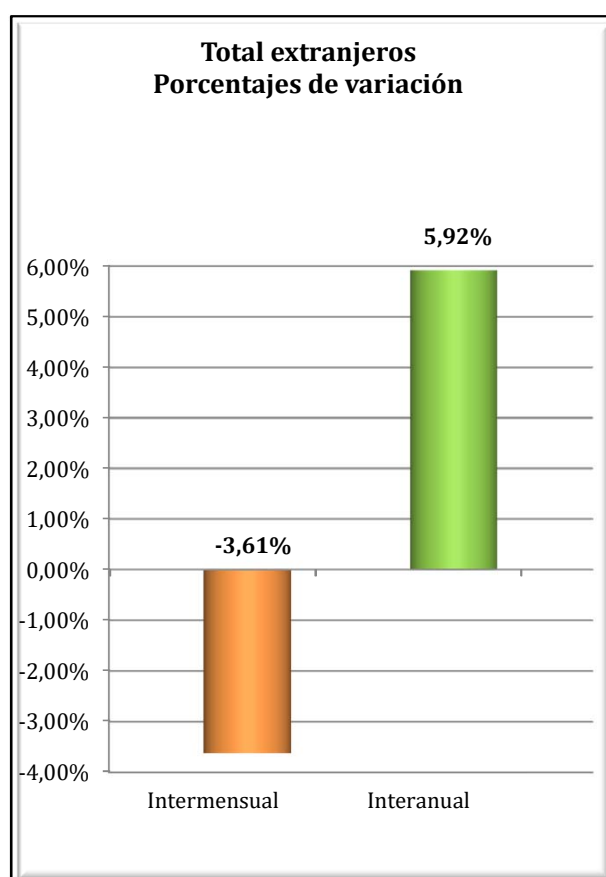
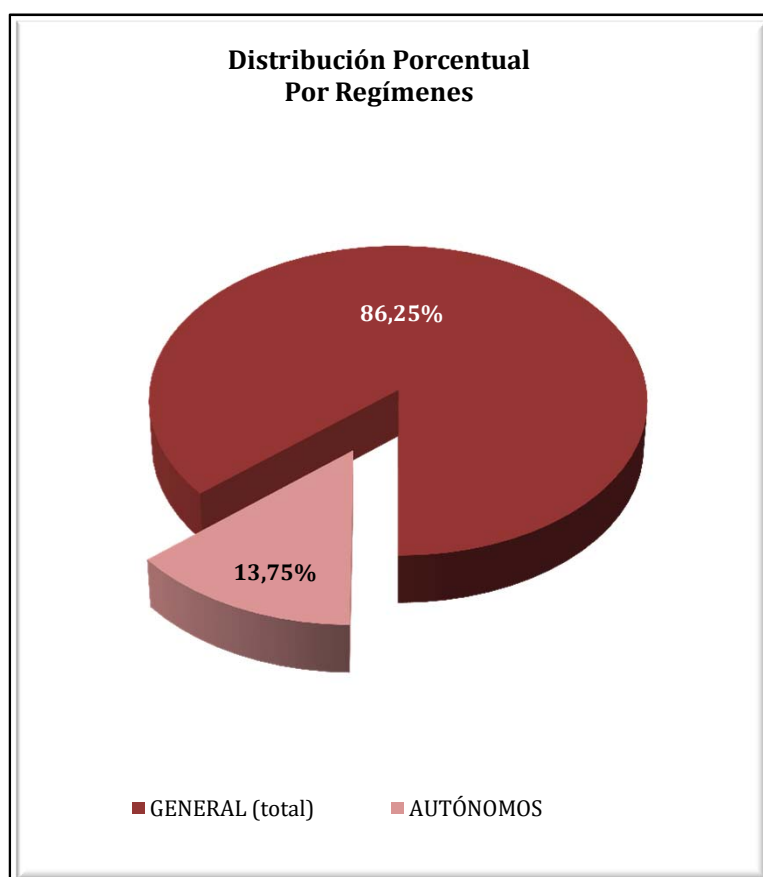

LA RIOJA
AFILIACIÓN DE EXTRANJEROS
DISTRIBUCIÓN POR SECTORES DE ACTIVIDAD

Media agosto 2018

SECTORES	RÉGIMEN GENERAL				RÉGIMEN ESP. TRAB. AUTÓNOMOS			
	UNIÓN EUROPEA	NO UNIÓN EUROPEA	TOTAL	% R. General	UNIÓN EUROPEA	NO UNIÓN EUROPEA	TOTAL	% R. Autónomos
Agricultura, Ganadería, Caza, Selvicultura y Pesca	84	150	233	1,81%	30	18	48	2,35%
Industrias Extractivas	6	3	9	0,07%	0	0	0	0,00%
Industria Manufacturera	843	1.229	2.072	16,10%	66	143	209	10,16%
Suministro de Energía Eléctrica, Gas, Vapor y Aire Acondicionado	0	0	0	0,00%	0	0	0	0,00%
Suministro de Agua, Actividades de Saneamiento, Gestión de Residuos y Descontaminación	30	55	85	0,66%	0	0	0	0,00%
Construcción	513	543	1.056	8,20%	407	119	526	25,63%
Comercio; Reparación vehículos motor y motocicletas	503	516	1.019	7,91%	123	337	460	22,41%
Transporte y Almacenamiento	516	143	658	5,11%	86	24	110	5,38%
Hostelería	918	923	1.841	14,30%	179	170	349	17,01%
Información y Comunicaciones	22	19	41	0,31%	9	25	34	1,66%
Actividades Financieras y de Seguros	6	6	12	0,09%	3	3	6	0,29%
Actividades Inmobiliarias	10	3	13	0,10%	3	1	4	0,19%
Actividades Profesionales Científicas y Técnicas	54	28	82	0,64%	13	13	26	1,27%
Actividades Administrativas y Servicios Auxiliares	440	486	926	7,20%	35	24	58	2,83%
Administración Pública y Defensa; Seguridad Social Obligatoria	28	30	58	0,45%	0	0	0	0,00%
Educación	71	40	110	0,86%	35	13	48	2,32%
Actividades Sanitarias y Servicios Centrales	229	314	543	4,22%	4	9	13	0,65%
Actividades Artísticas, Recreativas y de Entretenimiento	80	59	138	1,07%	13	7	20	0,96%
Otros Servicios	56	67	123	0,96%	34	106	140	6,83%
Actividades de los Hogares como Empleadores de Personal Doméstico y Productores de Bienes y Servicios para uso Propio	9	5	14	0,11%	0	0	0	0,00%
Actividades de Organizaciones y Organismo Extraterritoriales	0	0	0	0,00%	1	0	1	0,05%
S.E. Agrario	1.127	1.197	2.324	18,06%				
S.E. Hogar	871	643	1.514	11,76%				
TOTAL	6.415	6.456	12.870	100,00%	1.040	1.013	2.052	100,00%

LA RIOJA
AFILIACIÓN DE EXTRANJEROS
DISTRIBUCIÓN POR PAÍSES DE PROCEDENCIA

Media agosto 2018

PAÍSES	TOTAL GENERAL	General	S.E. Agrario	S.E. Hogar	AUTÓNOMOS	MAR	CARBÓN	TOTAL
UNIÓN EUROPEA								
ALEMANIA	33	32		1	10			43
AUSTRIA								
BELGICA	11	11			1			12
BULGARIA	308	266	13	30	41			350
CHIPRE	1	1						1
CROACIA	3	2		1				3
DINAMARCA	2	2			1			3
ESLOVAQUIA	16	16						16
ESLOVENIA	1	1			1			2
ESTONIA								
FINLANDIA	1	1						1
FRANCIA	69	68	1		28			97
GRECIA	6	6			1			7
HUNGRIA	8	6	1	1	3			11
IRLANDA	6	6			5			11
ITALIA	154	148	1	5	54			209
LETONIA	2	2						2
LITUANIA	10	9		1	2			12
LUXEMBURGO								
MALTA								
PAISES BAJOS	9	9			4			13
POLONIA	64	60	3	1	17			81
PORTUGAL	776	448	311	17	92			868
REINO UNIDO	44	44			27			71
REPUBLICA CHECA	4	4			3			7
RUMANIA	4.884	3.273	797	814	750			5.634
SUECIA	2	2						2
TOTAL UNIÓN EUROPEA	6.415	4.417	1.127	871	1.040			7.454
NO UNIÓN EUROPEA								
MARRUECOS	1.838	999	740	99	154			1.992
PAKISTAN	582	471	109	3	102			685
COLOMBIA	594	486	34	74	66			659
BOLIVIA	554	353	23	178	51			606
ECUADOR	446	343	51	52	25			472
GEORGIA	312	237	38	38	19			331
CHINA	83	82	1		233			316
ARGELIA	223	146	74	2	8			231
BRASIL	138	125	4	10	31			169
UCRANIA	143	125	5	13	18			161
RESTO PAISES	1.542	1.249	119	175	305			1.847
TOTAL NO UNIÓN EUROPEA	6.456	4.615	1.197	643	1.013			7.468
TOTAL EXTRANJEROS	12.870	9.032	2.324	1.514	2.052			14.923

CEUTA

AFILIACIÓN DE EXTRANJEROS

DISTRIBUCIÓN POR REGÍMENES

Media agosto 2018

REGÍMENES	GENERAL (Total)	General	S.E. Agrario	S.E. Hogar	AUTÓNOMOS	MAR	CARBÓN	TOTAL
DE LA UNIÓN EUROPEA	35	35	0	0	23	0	0	58
DE PAÍSES NO UNIÓN EUROPEA	2.456	1.172	1	1.282	323	8	0	2.787
TOTAL EXTRANJEROS	2.490	1.207	1	1.282	346	8	0	2.845

Distribución Porcentual

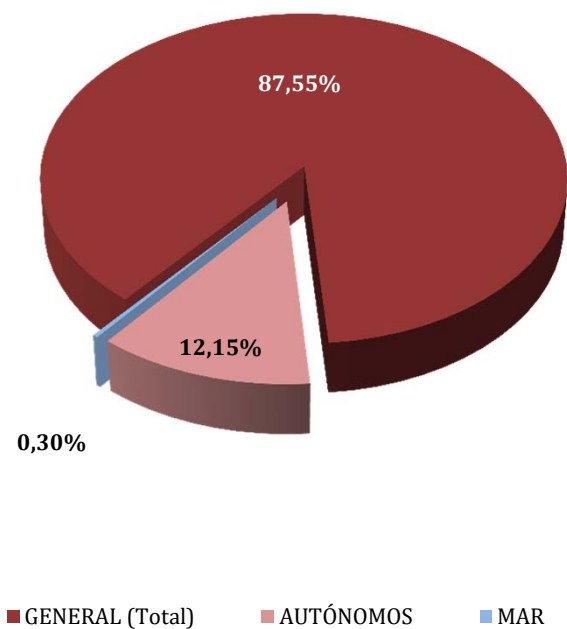

**Total extranjeros
Porcentajes de variación**

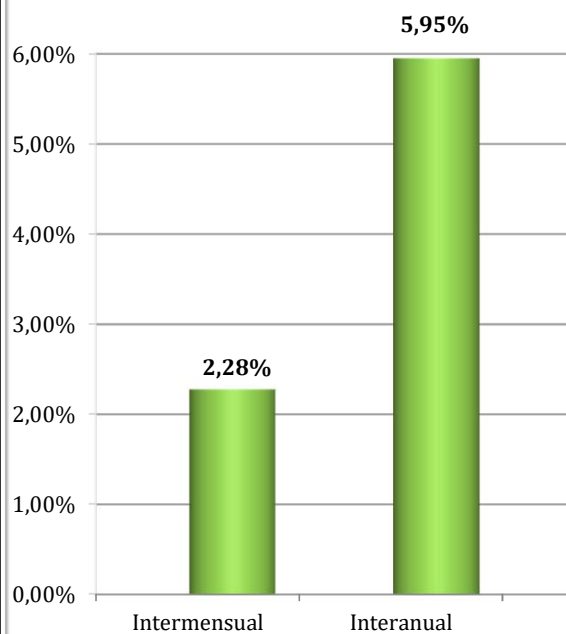

CEUTA
AFILIADOS EXTRANJEROS
DISTRIBUCIÓN POR SECTORES DE ACTIVIDAD

Media agosto 2018

SECTORES	RÉGIMEN GENERAL				RÉGIMEN ESP. TRAB. AUTÓNOMOS			
	UNIÓN EUROPEA	NO UNIÓN EUROPEA	TOTAL	% R. General	UNIÓN EUROPEA	NO UNIÓN EUROPEA	TOTAL	% R. Autónomos
Agricultura, Ganadería, Caza, Selvicultura y Pesca	0	0	0	0,00%	0	0	0	0,00%
Industrias Extractivas	0	1	1	0,04%	0	0	0	0,00%
Industria Manufacturera	2	50	52	2,10%	1	4	5	1,45%
Suministro de Energía Eléctrica, Gas, Vapor y Aire Acondicionado	0	0	0	0,00%	0	0	0	0,00%
Suministro de Agua, Actividades de Saneamiento, Gestión de Residuos y Descontaminación	0	2	2	0,09%	0	0	0	0,00%
Construcción	6	208	214	8,61%	0	26	26	7,40%
Comercio; Reparación vehículos motor y motocicletas	5	336	341	13,71%	13	209	222	64,11%
Transporte y Almacenamiento	2	18	20	0,81%	1	18	19	5,63%
Hostelería	5	270	275	11,03%	2	28	30	8,65%
Información y Comunicaciones	1	5	6	0,24%	1	1	2	0,58%
Actividades Financieras y de Seguros	0	2	2	0,08%	0	0	0	0,00%
Actividades Inmobiliarias	0	1	1	0,03%	0	0	0	0,00%
Actividades Profesionales Científicas y Técnicas	1	9	10	0,42%	2	3	5	1,45%
Actividades Administrativas y Servicios Auxiliares	0	78	78	3,14%	1	3	4	1,16%
Administración Pública y Defensa; Seguridad Social Obligatoria	1	86	87	3,49%	0	0	0	0,00%
Educación	1	3	4	0,17%	2	0	2	0,58%
Actividades Sanitarias y Servicios Centrales	7	35	43	1,71%	0	6	6	1,76%
Actividades Artísticas, Recreativas y de Entretenimiento	2	8	10	0,40%	0	2	2	0,58%
Otros Servicios	1	58	59	2,35%	0	23	23	6,65%
Actividades de los Hogares como Empleadores de Personal Doméstico y Productores de Bienes y Servicios para uso Propio	0	1	1	0,04%	0	0	0	0,00%
Actividades de Organizaciones y Organismo Extraterritoriales	0	0	0	0,00%	0	0	0	0,00%
S.E. Agrario	0	1	1	0,06%				
S.E. Hogar	0	1.282	1.282	51,47%				
TOTAL	35	2.456	2.490	100,00%	23	323	346	100,00%

CEUTA
AFILIADOS EXTRANJEROS

DISTRIBUCIÓN POR PAÍSES DE PROCEDENCIA

Media agosto 2018

PAÍSES	TOTAL GENERAL	General (1)	S.E. Agrario	S.E. Hogar	AUTÓNOMOS	MAR	CARBÓN	TOTAL
UNIÓN EUROPEA								
ALEMANIA	2	2			4			6
AUSTRIA								
BELGICA					4			4
BULGARIA								
CHIPRE								
CROACIA								
DINAMARCA								
ESLOVAQUIA								
ESLOVENIA								
ESTONIA								
FINLANDIA								
FRANCIA	5	5			2			7
GRECIA	2	2						2
HUNGRIA	2	2						2
IRLANDA								
ITALIA	5	5			3			8
LETONIA								
LITUANIA								
LUXEMBURGO								
MALTA								
PAISES BAJOS	1	1			4			5
POLONIA	2	2			2			4
PORTUGAL	10	10						10
REINO UNIDO					3			3
REPUBLICA CHECA								
RUMANIA	5	5			1			6
SUECIA	1	1						1
TOTAL UNIÓN EUROPEA	35	35			23			58
NO UNIÓN EUROPEA								
MARRUECOS	2.376	1.097	1	1.277	247	8		2.631
CHINA	31	31			57			88
VENEZUELA	9	9						9
COLOMBIA	6	5		1				6
PERU	5	4		1				5
CUBA	3	3			1			4
BRASIL	2	2			2			4
INDIA					3			3
SIRIA (REPUBLICA ARABE)	1	1			2			3
TURQUIA	2	2						2
RESTO PAISES	21	18		3	11			32
TOTAL NO UNIÓN EUROPEA	2.456	1.172	1	1.282	323	8		2.787
TOTAL EXTRANJEROS	2.490	1.207	1	1.282	346	8		2.845

MELILLA

AFILIACIÓN DE EXTRANJEROS

DISTRIBUCIÓN POR REGÍMENES

Media agosto 2018

REGÍMENES	GENERAL (Total)	General	S.E. Agrario	S.E. Hogar	AUTÓNOMOS	MAR	CARBÓN	TOTAL
DE LA UNIÓN EUROPEA	51	51	0	0	101	0	0	153
DE PAÍSES NO UNIÓN EUROPEA	3.687	2.125	2	1.559	911	2	0	4.601
TOTAL EXTRANJEROS	3.738	2.177	2	1.559	1.012	2	0	4.753

Distribución Porcentual

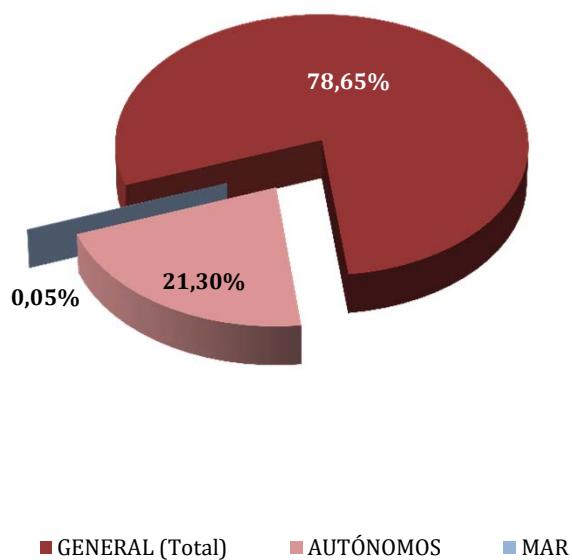

Total extranjeros
Porcentajes de variación

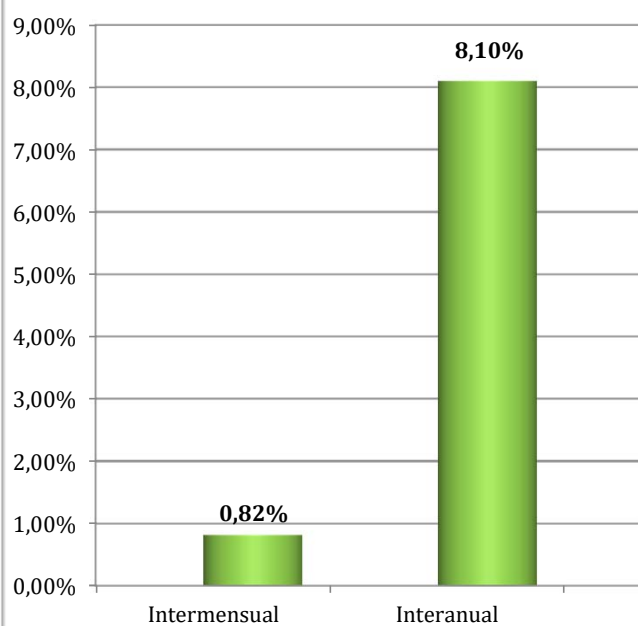

MELILLA
AFILIADOS EXTRANJEROS
DISTRIBUCIÓN POR SECTORES DE ACTIVIDAD

Media agosto 2018

SECTORES	RÉGIMEN GENERAL				RÉGIMEN ESP. TRAB. AUTÓNOMOS			
	UNIÓN EUROPEA	NO UNIÓN EUROPEA	TOTAL	% R. General	UNIÓN EUROPEA	NO UNIÓN EUROPEA	TOTAL	% R. Autónomos
Agricultura, Ganadería, Caza, Selvicultura y Pesca	0	0	0	0,00%	0	0	0	0,00%
Industrias Extractivas	0	0	0	0,00%	0	1	1	0,10%
Industria Manufacturera	2	106	108	2,89%	1	27	28	2,74%
Suministro de Energía Eléctrica, Gas, Vapor y Aire Acondicionado	1	0	1	0,03%	0	0	0	0,00%
Suministro de Agua, Actividades de Saneamiento, Gestión de Residuos y Descontaminación	0	40	40	1,06%	0	0	0	0,00%
Construcción	2	450	452	12,08%	9	59	68	6,74%
Comercio; Reparación vehículos motor y motocicletas	11	602	613	16,39%	60	560	620	61,24%
Transporte y Almacenamiento	2	73	75	2,00%	6	141	147	14,54%
Hostelería	4	472	476	12,74%	4	46	50	4,97%
Información y Comunicaciones	1	8	9	0,24%	1	4	5	0,49%
Actividades Financieras y de Seguros	0	1	1	0,03%	1	0	1	0,10%
Actividades Inmobiliarias	0	2	2	0,05%	1	0	1	0,10%
Actividades Profesionales Científicas y Técnicas	0	23	23	0,62%	4	6	10	0,99%
Actividades Administrativas y Servicios Auxiliares	6	199	205	5,49%	1	12	13	1,26%
Administración Pública y Defensa; Seguridad Social Obligatoria	2	29	31	0,84%	0	1	1	0,10%
Educación	5	12	16	0,43%	8	15	23	2,24%
Actividades Sanitarias y Servicios Centrales	11	59	70	1,87%	0	10	10	0,98%
Actividades Artísticas, Recreativas y de Entretenimiento	4	20	24	0,64%	2	1	3	0,30%
Otros Servicios	0	30	30	0,80%	3	29	32	3,12%
Actividades de los Hogares como Empleadores de Personal Doméstico y Productores de Bienes y Servicios para uso Propio	0	0	0	0,00%	0	0	0	0,00%
Actividades de Organizaciones y Organismo Extraterritoriales	0	0	0	0,00%	0	0	0	0,00%
S.E. Agrario	0	2	2	0,06%				
S.E. Hogar	0	1.559	1.559	41,71%				
TOTAL	51	3.687	3.738	100,00%	101	911	1.012	100,00%

MELILLA
AFILIADOS EXTRANJEROS
DISTRIBUCIÓN POR PAÍSES DE PROCEDENCIA

Media agosto 2018

PAÍSES	TOTAL GENERAL	General	S.E. Agrario	S.E. Hogar	AUTÓNOMOS	MAR	CARBÓN	TOTAL
UNIÓN EUROPEA								
ALEMANIA	2	2			16			18
AUSTRIA								
BELGICA	3	3			23			26
BULGARIA	1	1						1
CHIPRE								
CROACIA								
DINAMARCA	0	0						0
ESLOVAQUIA	0	0						0
ESLOVENIA								
ESTONIA								
FINLANDIA								
FRANCIA	11	11			14			25
GRECIA	1	1						1
HUNGRIA								
IRLANDA	0	0			3			3
ITALIA	11	11			5			16
LETONIA								
LITUANIA	0	0						0
LUXEMBURGO								
MALTA	1	1						1
PAISES BAJOS	4	4			33			37
POLONIA	6	6						6
PORTUGAL	1	1						1
REINO UNIDO	4	4			4			8
REPUBLICA CHECA								
RUMANIA	6	6			3			9
SUECIA					1			1
TOTAL UNIÓN EUROPEA	51	51			101			153
NO UNIÓN EUROPEA								
MARRUECOS	3.584	2.028	2	1.554	868	2		4.455
CHINA	23	23			18			41
VENEZUELA	8	8			1	0		9
NEPAL	9	8		1				9
CUBA	4	4			3			7
COLOMBIA	7	6		1				7
ECUADOR	6	5	0	1				6
ARGELIA	5	5			1			6
DOMINICANA (REPUBLICA)	3	3			2			5
ARGENTINA	4	4			1			5
RESTO PAISES	34	32		2	17			50
TOTAL NO UE	3.687	2.125	2	1.559	911	2		4.601
TOTAL EXTRANJEROS	3.738	2.177	2	1.559	1.012	2		4.753